

the 47th
Chofu Festa
Big L

人間が好きだ!

正確無比の技術と豊かな人間性で、
世界の人々を魅了するプロゴルファー青木功一。

個性化・多様化する顧客ニーズに、
価値あるソフトウェアの技術で応える
コンピュータのオービック。

“確かな技術”は、
いつも人と人のところをHOTにつなぎます。

人間が好きだから、
人と人がいきいきとふれあう社会が好きだから、
いまオービックは
コンピュータとところのコミュニケーションをめざします。



コンピュータの **オービック**

東京本社 〒103 東京都中央区日本橋本町4-8-14(東京建物第3室町ビル) TEL03(3245)6500(代表)
大阪本社 〒541 大阪市中央区博労町3-5-1(セイコー大阪ビル) TEL06(245)3231(代表)
東京・横浜・大宮・千葉・静岡・名古屋・京都・大阪・広島・福岡・新潟・サンノゼ
インターネットアドレス <http://www.obic.com/>

電気通信大学 調布祭

NHKのど自慢・グランドチャンピオン

伊藤嘉晃が
キャンパスにやってくる!
11/24(月・祝)12:00~13:00
場所:野外ステージ



伊藤嘉晃(日本食研株式会社 実業団歌手)

- 平成7年3月19日、東京渋谷のNHKホールで行なわれた「平成7年・NHKのど自慢チャンピオン大会」で見事37,233組の頂点であるグランドチャンピオン、日本一に輝く。
- その声量あふれる歌唱力をベースにしたステージには定評があり、現在、日本食研(株)マーケティング部・宣伝広告課に勤務しながら、日本初の実業団歌手として全国各地のテレビ・イベントで活躍中。

キャンパスライフのおいしい味方。

勉強はもちろん、サークルやバイト、コンパに合宿…。大学生の毎日って、楽しいけどとっても忙しい!いくら若いからといって、夜更かしや朝食抜きなど不規則な生活が続くと体調を崩してしまいますよ。「バランスデイト」は、体に必要な栄養をいつでもどこでも手軽に補給。花のキャンパスライフをおしゃれに応援してくれる。たのもしい味方なのです。

新発売



紅茶とレモンのおいしい出会い

紅茶レモン

紅茶の香りにこだわって、本格的な紅茶葉を使っています。また、レモンの果汁と果皮も配合し、今までにない、ちょっぴり酸味の効いた爽やかなテイストに仕上げました。紅茶とレモン、このまさに相性抜群のコンビネーションをお楽しみください。



ライトバナラ

ライトココア

バナナビター

メーカー小売希望価格 各200円

バランスデイト・ポケットシリーズ

バランスデイトポケットは、バランスデイトの半分
の37gが入ったコンパクトサイズです。

メーカー小売希望価格 各100円



紅茶レモン

バナナビター

ライトバナラ

ライトココア

アソート

日本食研株式会社

お問い合わせ:健康食品事業部 TEL.03-3980-4511

愛媛本社/愛媛県今治市東鳥島町5丁目35番地 TEL.0898-24-1881 (大代表)
千葉本社/千葉県印旛郡栄町栄町3丁目1番地 TEL.0476-95-8501 (大代表)
東京支社/東京都豊島区東池袋1-9-1セイコーサンシャインXビル3階 TEL.03-3980-2601 (代)
大阪支社/大阪市淀川区西中島5丁目12番8号エス・ティ・エスビル7階 TEL.06-309-1021 (代)
支店・営業所/国内74カ所(全都道府県配置) 海外5カ国(台湾・米国・ドイツ・香港・中国)

Netscape: Internet Provider//Annie Internet

戻る 進む ホーム 再読み込み 画像 開く 印刷 検索 中止

場所: <http://www.annie.co.jp/>

Annie Internet

インターネットするなら
地元の安心プロバイダー

アニーインターネット

安心サポート 設定でわからないことは電話で直接聞ける。

安心価格 何時間使っても月々たったの2,500円（税別）。

安心アクセス 1回線あたりのユーザ数10人以下。

ホームページ容量10MB無料!

サービス内容

- ダイヤルアップIP接続（アナログ33.6Kbps・ISDN64Kbps）
WWW・Netnews・E-mail・Telnet・FTP
- アクセスポイント
0424・0423・03（ISDNは0424のみ）

サービスのご案内をホームページでもご覧いただけます。

Annie Internet ホームページ <http://www.annie.co.jp/>

文書:完了。

Annie Internet

株式会社アニー インターネット事業部
〒182 東京都調布市菊野台1丁目20-1
tel.0424-84-2700 fax.0424-99-7057
E-mail: info@annie.co.jp

■お問い合わせ・お申込みは—

電話→0424-84-2700（月～金/9:30～18:00）

FAX→0424-99-7057

E-mail→info@annie.co.jp

布 目次

第47調布祭に
寄せての御挨拶 ⇔ 4

電気通信大学
CAMPAS MAP ⇔ 6

本部企画 ⇔ 9

青空企画 ⇔ 19

研究室公開 ⇔ 29

大学紹介 ⇔ 45

教室公開 ⇔ 49

露店一覧 ⇔ 71

地元広告掲載
企業一覧 ⇔ 77

STAFF紹介 ≡ 最後のほう

第47回調布祭に寄せての御挨拶

意見交換

97年学務E本ー!

第47回調布祭委員長 須谷 貴之

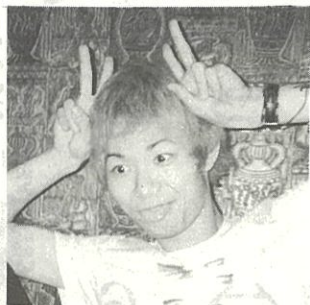

去年の姿

て聞いて感じてもらいたい。そして、笑顔をもつて、帰ってもらいたい。その笑顔で僕達の成功証明し、確信したと思っています。



委員長 化!

でも来てくれる人を対象に奨めていく学園祭であるので来てくれる人に僕達のArtを見て

今年は前年にも増し、DangarousかつEnjoyableなFestivalにしたい。と言うか確実になる。そう言いきれるだけの十分な仲間達の十分すぎる努力があるのだから。僕達は決して自己満足で終わ

第47回調布祭副委員長 谷村 保宣



去年の姿

第47回調布祭実行委員会を開催するにあたり御協力賜りました関係各位の方々、まことにありがとうございます。



副委員長 化!

間お楽しみ下さい。最後にりましたが

今年、巨人は金にものを言わせた大補強(弱)によりシーズン始めからピリを大爆走。その渡辺恒雄社長先生を反面教師に私立大とは違い大金をはたかず現有戦力を強化して勝負します。外見だけでなく、学生個人の能力の高さで開催する日本の学祭をどうか三日

執行委員長 永須 圭一

執行委員長の挨拶

やあ、どおも。執行委員長です。

今年もサンマのおいしい季節がやってきました。じゃなくて、ついに調布祭の季節がやってきました。年に1度のお祭りです。皆さんおもしろい派手に騒ぎましょう。今年の調布祭実行委員会の面々も、第47回の調布祭だけは絶対に越えられない、と後輩たちに思わせることを目標に、毎日毎晩寝る間を惜しんで頑張っているようです。こんな調布祭実行委員会の努力を無駄にしないためにも、皆さんが協力して調布祭を盛り上げ、楽しいものにしてくれる事を願っています。あ、そうそう、盛り上げるとは言ってもお酒を飲むのは程々にしましょう。

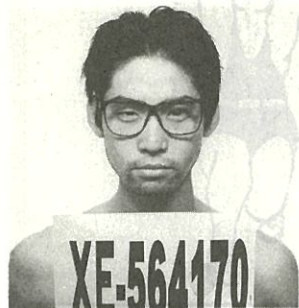

XE-564170
。今年は救急車の出動がかからないう事を祈っています。

電気通信大学 学長 山有 正孝

新しい時代の調布祭と

大学進学率が10%以下で、大学生というだけで希少価値のあった時代、学生にはそれ相応の自負があり、学園祭にもそれなりの雰囲気があった。その後、時代とともに大学は変わり、学園祭のあり方も変わった。そして今、大学はさらに急激に変化しつつある。いわく大衆化。いわく情報化。いわく国際化。いづれも科学技術の進歩と、それに伴う人類社会の熟成の結果である。それに対応して大学も速やかな改革を迫られていることは諸君もご承知であろう。そうとすれば学園祭のあり方も、それ相応に変化すべきであろう。あるいは既に時代に先駆けて変化しているのだろうか。

調布祭は、現代風に言えば、電気通信大学の学生諸君が社会に向けて発信し、アピールするチャンスである。この学園祭とも変わらない没個性的なものでなく、マンネリズムを



廃し獨創性にあふれる時代にふさわしい調布祭であることを期待している。

学生部長 川湯 敬弘

皆が参加と！

― 調布祭に寄せて ―

学園祭はお祭りです。祭りというものはいかなる形であれ、祭りの母体となる共同体の構成員全体が何等かの形で参加することを前提にしています。そうでなければ共同体の絆を強めるという祭りの大きな意味がなくなるからです。今、どこの大学祭も模擬店の単なる陳列になったとか、企画に大学生らしいものが見られなくなったとか言われますが、大学祭にとって一番危機的な状況は、大学の構成員が積極的に関与し参加しようとしなくなってきたときでしょう。一見無意味に見えても祭りは参加することに意味があるのです。

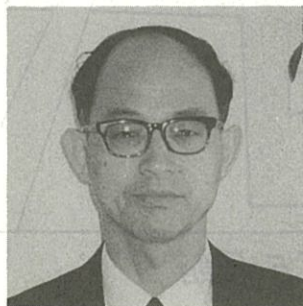

もう一度祭りの原点に戻って、調布祭を本来の活気ある祭りにしていきたいです。

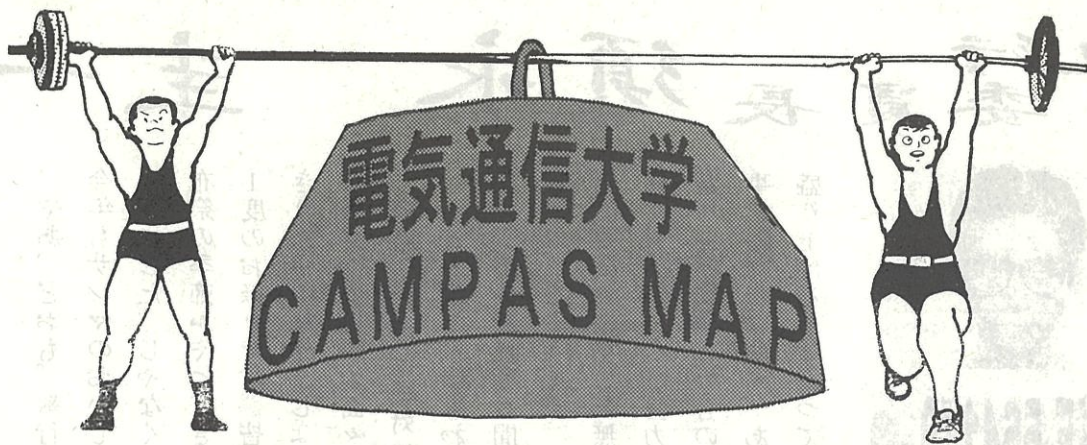

体育館

P 12 参照。

図書館

P 59 参照。

西6号館

P 66 参照。

西2号館

P 62~63 参照。

西9号館

P 68~69 参照。

西8号館

P 67 参照。

西5号館

P 64~65 参照。

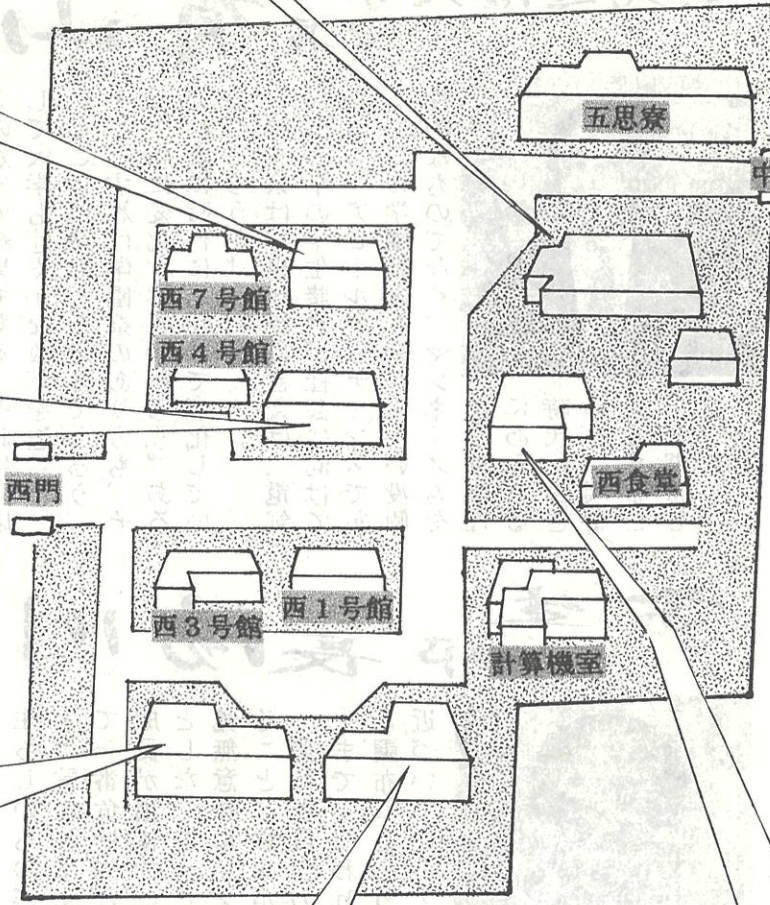

大学会館

P 60~61 参照。

青空劇場

P 10, 19~28 参照。

東4号館

P 18, 58 参照。

C 棟

P 56~57 参照。

L 棟

P 51 参照。

B 棟

P 16~17, 54~55 参照。

A 棟

P 52~53 参照。

講堂

P 14~15, 50 参照。

サークル棟

東食堂

G棟

F棟

E棟

D棟

P棟

武道場

歴史資料館

東1号館

本館

受付

正門





待望のサウンドノベル第3弾

渋谷を舞台に繰り広げられる
8人のクロスストーリー



街

machi

sounds, storytelling, interactivenss
innovation of sound novel

セガサターン用ソフト

CD2枚組 定価 5,800円 (税別)

好評発売中

SEGA SATURNおよびは株式会社セガ・エンタープライゼスの商標であり、SEGA SATURN専用の周辺機器、ソフトウェアを表すものとしてその表示を承認したものです。



CHUN SOFT

株式会社 Chunsoft

〒160 東京都新宿区新宿6-24-20 丸増新宿ビル10階
TEL 03-5272-1711 (代表) FAX 03-5272-1710
URL [http://www.chunsoft.co.jp/]

Chunsoft オリジナルブランド商品

- 1992年 弟切草 (スーパーファミコン)
- 1993年 トルネコの大冒険～不思議のダンジョン～ (スーパーファミコン)
- 1994年 かまいたちの夜 (スーパーファミコン)
- 1995年 ～不思議のダンジョン2～風来のシレン (スーパーファミコン)
- 1996年 ～不思議のダンジョン～風来のシレンGB 月影村の怪物 (ゲームボーイ)
- 1997年 街 (セガサターン)

スーパーファミコン ゲームボーイは任天堂の登録商標です。

本学出身者

中村光一 (代表取締役) 鈴木李佳 (取締役総務部長)
中西一彦 (営業/出版部長) 長畑成一郎 (企画室長)
福沢正 (開発部) 山森丈範 (開発部)

会社概要

設立: 1984年4月9日
資本金: 5000万円
代表者: 代表取締役 中村 光一
従業員数: 42名 (平均年齢27歳)
売上高: 40億円 (平成8年7月実績)
業務内容: ゲームソフトの開発・製造・販売
ゲーム関連書籍の編集・販売
開発ソフト: ドアアノ/ポートピア連続殺人事件/ドラゴンクエスト/ドラゴンクエストII/ドラゴンクエストIII/ドラゴンクエストIV/テトリス2+Bomblis/ファミコンジャンプ2/弟切草/ドラゴンクエストV/トルネコの大冒険～不思議のダンジョン～/かまいたちの夜～不思議のダンジョン2～風来のシレン～不思議のダンジョン～風来のシレンGB/街

本部企画





前夜祭 パレード



日時 11月21日(金) 午後3時~
コース 電通大正門→天神通り→調布駅南口公園

いよいよ調布祭がはじまるんだ!
ふーい どん!!

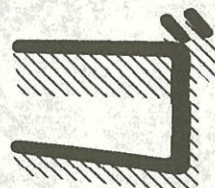
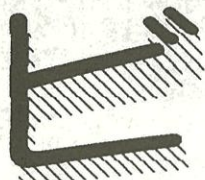

日時: 11月22・23・24日 午後3:00~

場所: 青空劇場

カードの配布: 青空劇場周辺で2時ごろより配布
超豪華賞品を多数ご用意!!

さあ! みんなでピンゴを盛上げようぜ!!
(ただいま人類保管計画遂行中)





格闘技

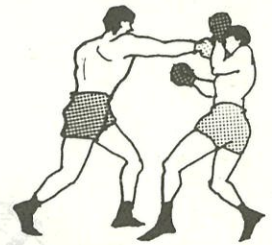

🕒 日時 11月22日(土) 午後5時～

📍 場所 東1号館前

今年もやります! 格闘技!!

日頃はおとなしい電通生も

この日ばかりはブレイクだ!!

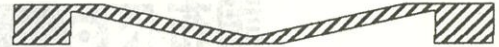

Let's スクール

★先輩もみんなココ!

★バイク + 車の 同時教習 OK!

送迎バスを利用して
ラクラク通学!
生協門より毎時運行中

お申し込み・お問い合わせは
生協プレイガイドまで!

信用ある大和自動車交通(株)グループ
公認 **大和自動車教習所**
☎(0423) 81-4460(代)
小金井市前原町1-3-27 府中試験場トナリ
📞 **0120-017555**

激走

第1回!?

ミニ四駆大会

Sponsored By ARII

依然として人気のミニ四駆!!
電通の大会では、他の大会では見られない
ほとんど改造OKルールで
ミニ四ファイターが大爆走!!
調布No.1の王座は誰の手に!!

11.22

(SAT)

公式予選
QUALIFYING PRACTICE

15:00 START

電気通信大学体育館
THE UEC GYMNASIUM

11.23

(SAN)

決勝
RACE

11:00 START

電気通信大学体育館
THE UEC GYMNASIUM

麻雀王決定戦



近代麻雀 読者最強位戦

東関東代表 全国第9位

調布祭実行委員

伊藤 圭一に挑戦！！

決戦の場は西にあり！

太陽が中天を過ぎし頃対局開始！

Laboratory of Synthe Design

Chofu Festival Concert

STOP A draggin' Around

11/23 (SAN) AM12:00~

01 黄色猿人 < YELLOW MONKEY >

02 Side Burns < OASIS >

03 John-B < John Lennon >

04 Good Night! ねまき~ず < Lenny Kravitz, etc >

05 学習院短大 < 未定 >

06 69 < Every Little Thing, etc >

07 GNR < Guns n'Roses >

08 パヤゲ パヤパヤ サクライサン、
フェラガモのバッグを買うの巻 ニンニン(仮) < オリジナル >

09 The HIGH-ROWS < The HIGH-LOWS >

10 杉バン '97 Ver.2 < Rebecca >

11 C.C.Boys < ユニコーン >

12 11月 < OZZY OSBOURN >

11/22 (SAT) AM11:00~

01 王様と幸運の鳥 < Judy And Mary >

02 半熟トマト < Mr.children >

03 PHS < TMN, B'Z >

04 女の子バンド (仮) < PRINCESS PRINCESS, etc >

05 D★SHOCK < Southern All Stars >

06 店じまい < NIRVANA >

07 東京女子大 < 未定 >

08 Loudness (仮) < Loudness >

09 Metalphobia < VAN HALEN, etc >

10 That's 日本海 < QUEEN, etc >

11 真珠 < PEARL >

12 ぶしょうひげ < 奥田民生 >

13 B'Z (仮) < B'Z >

14 ドリドリ < Dreams Come True >

in

講堂

講堂企画

COSA NOSTRA CONSERT



11月24日(月・振替休日)

開場18:00 / 開演18:30

チケット:全席自由2500円

会場 :本学講堂

劇団 Panda Depart

第七回公演 (演劇同好会)

八月の シャハラザード

作・高橋いさを

入場無料

(カンパ制)

開演

22日(土) PM4:00~

23日(日) PM1:00~

PM5:00~

24日(月) PM3:00~

(開場は30分前)

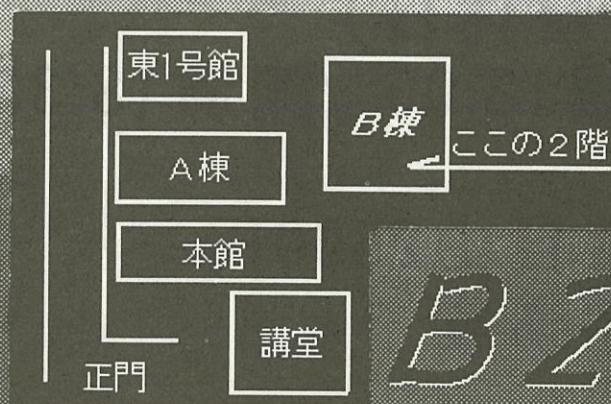

B201にて

恒例

オールナイト 上映会

日時 11月23日(日)

開場 22:30

場所 B202

当日は寒くなりますので
暖かい服装でご来場ください

電通大キネマ倶楽部

9月某日、公開ゼミナール(以下「公ゼミ」と略)委員会責任者YとMの会話。

Y: どうしよう、まだ来てくれる人きまってないんだよね。

M: うん…。でもさぼってるわけじゃないからねー。

Y: このまま決まらなかったら執行委員、首だよね。(笑)

(注: 公ゼミは執行委員会の企画なのだ! というわけでももちろん2人は執行委員。)

M: そのまえに調布祭のパンフレットの締め切り、明日なんだよね。

Y: もしかして…これ?

M: そうで一す。(涙)

Y: 今日1日で決めなきゃいけないじゃん。

M: そうで一す。(号泣)

Y: 決まるの?

M: 神とパンフレットを手にとっている人のみぞ知るっていうやつですね。

YとM: …(沈黙)

というわけで、

公開ゼミナール

日時 11月23日(日)

13時から14時まで

場所 東4号館3階341教室

心理学者 富田隆 先生

が講演してくださいます。

M: 富田先生は元白百合女子大学の助教授でTVやラジオでおなじみの方です。

Y: しらないなあというあなた絶対みたことあると思いますよ。あの髭をはやしたやさしそうな顔。

M: ちなみに私は富田先生が出演していらっしゃる某ラジオ番組のリスナーだったりします。興味ある方は聞いてみては。

Y: 知っているあなたも知らないあなたも心理学に興味のあるなしにかかわらず気軽に参加できるはずですよ。

M: 富田先生のお話を真近で聴けるチャンスは二度とないと思うのでぜひたくさんの方に参加していただきたい。

YとM: お待ちしています。

青空劇場



照明協賛：株式会社 クリエイティブ・アート・スィンク

画場編 企画劇 部 青空 本部



メンスト味自慢！！

日時 11月22日(土) 午後0時～

場所 ● 青空劇場 ●

調布祭出展の模擬店の中から、最高の一品を決定します。

みごと優勝した模擬店には「優勝のぼり」をさしあげちゃいます！

これがかかげて、もっともっと、お客さんを集めよう！！



早食の大会

日時： 11月22日

午後2:00から

今年は舞台を青劇に移し、大規模に開催!!

大食い、早食い、デブ、ヤセ、ゲイ、などなど

目立ちたい奴等は、青劇にど〜んと集まれ



豪華商品めじろおし!

みんなで喰って、喰いまくって、出して、出して、すっきりしよう?!



カラオケ大会!!

日時 ♪ 11月23日(日) 午後1~2時半

11月24日(月) 午後1~3時

カラオケ大好きっ子あつまれ!

皆さんの美声をきかせてくださいな♥

素敵なプレゼントもありまーす📺

思いっきり歌ってね😊

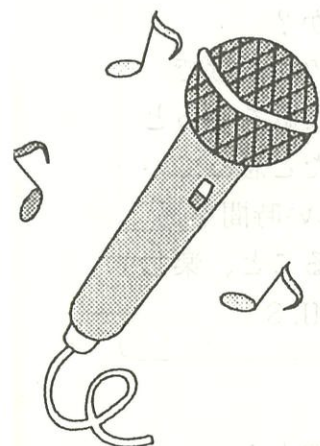

須藤 ひとみ

無料コンサート

今年もあつくさせてください!

日時 11月23日(日) 午後0時~

場所 青空劇場

プロフィール

本名 須藤 仁美
生年月日 昭和49年9月15日
出身地 栃木県
サイズ 身長159cm 体重43kg
B 80cm W 54cm H 84cm
趣味 ジャズダンス、料理、スキー、
ショッピング、洋服作成
血液型 B型

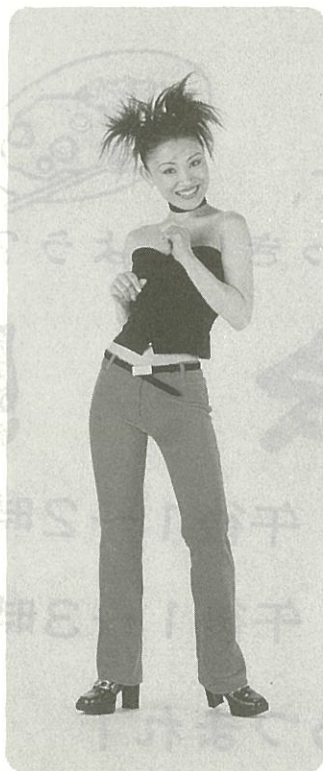

涙って どのくらい流せば止まるのだろう
涙って どうして勝手に流れちゃうんだろう・・・
そんなことを考える日が多かった1年でしたが、皆
さんはいかがお過ごしだったでしょうか?
流した涙は決して無駄にはならず、そのおかげで
自分自身強くなれたと思うし、大好きな歌をもっと
もっと愛おしく感じられるようになったと思っています。
POWER全開の須藤ひとみと楽しい時間を過
ごしませんか? 大好きなみんなに会えること、楽し
みにしています。 HITOMI, S

今年で3回目の鈴鹿8耐ライブもおおいに盛り上がり、
1997年4月より江戸川競艇イメージガールとして活躍中!!

♂ Miss ♀ 電通大コンテスト

☾ 日時 ☆ 11月24日(月)

毎年恒例行事! 午後4時~

今年も楽しみだなー♡ でもね、
あらかじめことわっておくけど、
参加者は、

みんな『電通の男子学生』

なんだっ!!
勇気を出して見にいってみよう!

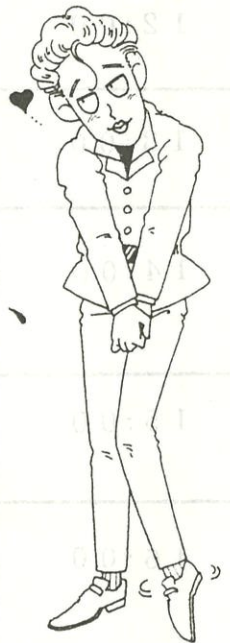

DENSAN

より良いマイクロコンピュータ製品 開発のパートナーとして

私達、電産は20年余りにわたり、マイクロコンピュータ応用製品の研究開発あるいは社内設備開発、そして製品開発にたずさわる各企業、各分野のみなさまのお手伝いをしてまいりました。開発環境の構築及び組み込み用システムの提供を、ハードウェア/ソフトウェアの両面から手がける日本でも有数の専門メーカーであると自負しております。私達は、みなさまの様々な応用ニーズに対して、より良い解決策を提案し、かつその実現と運用上における様々な問題点を共に解決していくという姿勢を保ち続け、現在も常にマイクロコンピュータ業界の動向や情報をいち早くとらえ、それら最新の技術の習慣とその具体化に全力を注いでおります。私達の提供するものは製品だけではありません。導入前のご検討の時から共に考え、導入後に最適な運用をしていただくためのサポートまで、私達の培ったノウハウを生かします。みなさまのシステム作りの良きパートナーとしてご用命下さい。



DVE-P603e/20

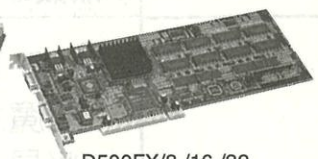

D500FX/8,16,32

ボード事業

- 密接なチップベンダとのパートナーシップ
- 強力なRISC VME製品群
- 完全なソフトウェア・インテグレーション

グラフィックス事業

- 3Dlabs社製 GLINTを搭載したPCIアクセラレータボード
- OpenGL/WindowsNTによるソフトウェア・サポート
- 各ISVとの密接なリレーション及び連携

ネットワーク事業

- ATM NIC 及び AAL5ソフトウェアの開発
- 最適なシステムインテグレーション
- 顧客個別仕様の製品開発

株式会社 電産

本社: 〒156 東京都世田谷区上北沢 5-42-1
TEL 03(3329)3871(代) FAX 03(3329)9266
URL <http://www.densan.co.jp>

青空劇場 Time table

1日目 11月22(土)

12:00	<p>メンスト味自慢</p> <p>模擬店のなかで、どこの一品が一番おいしいのかな??</p>
13:00	<p>ジーザスサウンドPRESENTS</p> <p>ジーザスより贈られる女子大バンドが今年も登場!</p>
14:00	<p>一年企画</p> <p>まる調の一年生による企画! 今年はどんな企画がとびだすか?</p>
15:00	<p>ビンゴ大会!!</p> <p>みんな集まれ! 参加自由だよ! 豪華商品を手にいれよう!</p>
16:00	<p>体操部のある風景</p> <p>体操部一年生! 半年でここまで出来ます!</p> <p>☆J-u-n-a-n { C-h-o-y-a-k-u { B-a-r-a-n-s-u ☆</p>
16:10	<p>小☆寺の今夜はサイコー</p> <p>脱ぐ! 叫ぶ! からむ!! 小☆寺は今夜も最高だ!!</p>
17:00	<p><Psychedelic Gollila></p> <p>無敵の爆音!! 胸打つメロデー!!</p> <p>無類のポップコア、ここに極まる!! いいから聞け!!</p>
18:00	<p>Back \ Thrash</p> <p>悪魔が青劇を襲撃!!</p> <p>必見! フォーク部最凶 聖飢魔IIバンド</p>
19:00	<p>アウトオブバウンズではありません。</p> <p>OB's 3あ~</p>

※当日、時間割及び内容が変更される場合があります。

青空劇場 TIME TABLE

2日目 11月23日(日)

12:00	須藤 ひとみ 無料ライブ 今年も熱くさせてください!!
13:00	カラオケ大会!! カラオケ大好きっ子集まれ!
14:30	ビンゴ大会!! みんな集まれ!参加自由だよ!豪華商品!
15:30	メロディオンズ 近日、新宿のロフトでライブやる!!よろしくね!!
16:20	トリコロール ナゾのバンド!?
17:10	Neophyte ハード・ロック、ヘビメタル、メタル・ポップ、 プロブレッション、ブルースっぽい曲など
17:50	ミラクルQ PopでMondoでエキセントリック70's日本
18:30	Nemo's BAND 熱い叫びを聞いてくれ!!
19:20	V.H.P all 5mg Vinpocetin Hyderyne Piracetan 脳にVinpocetineを打ちこみます!
20:20	ドラッピーズ ライブ!! 当日のお楽しみ

青空劇場 TIME TABLE

3日目 11月24日(月)

12:00	「伊藤嘉晃がキャンパスにやって来る！」 みなさん！ 北海道の大地で培った、 ぼくの歌を満喫してください。
13:00	カラオケ大会 まだまだ歌い足りないみんなも 恥ずかしがりやのみんなも 昨日に引き続き第2弾に参加しよう！
15:00	ビンゴ大会！！ いよいよ最終日！みんな集まれ！！
16:00	M i s s ! ? 電通大コンテスト 出場者は全て電通大の男子学生！ うーん?! 今年はどうな美女を 見るコトが出来るかな??
18:00	あっちゃんたけちゃん あっちゃんとたけちゃんのずっこけ3人組！ テクノ大戦争！ (赤貝プロジェクトorDie)

※当日、時間割及び内容が変更される場合があります。

ドライバだけで システムアップ完了

モーション機能付サーボ **MOVO** の紹介

パルス、アナログ、DI/DO各種の入出力が可能

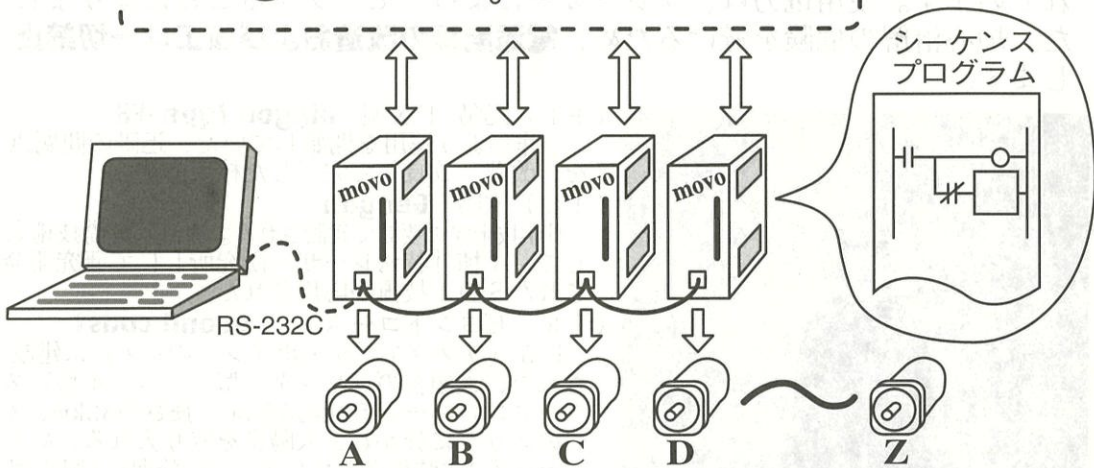
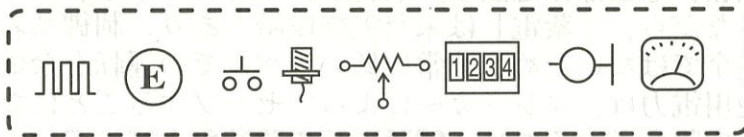

- モータ制御を含むシーケンスプログラムがドライバに組み込みます。
- パソコンがあればさらに自由なシステムがつけれます。
パソコン標準装備のRS-232Cポートと接続するだけです。
- 理解しやすいコマンドで統一されています。
例 GO, STOP, V=2000, 等
- 円弧補間、自由曲線、リニアモータ、フルクロード、高速データ通信“ムーボネット”…等々種々なオプションを用意しています。

■主な仕様

- | | |
|---|---|
| <ul style="list-style-type: none"> •対象モータ:
AC、DC、インダクション、リニア、ボイスコイル等各種サーボモータ •制御機能:
位置、速度、加速度、トルク、S字加速、内部指令発生 | <ul style="list-style-type: none"> •主電源:
AC100, 200V/
三相200V//バッテリー24V •出力:
50W~7.5KW |
|---|---|

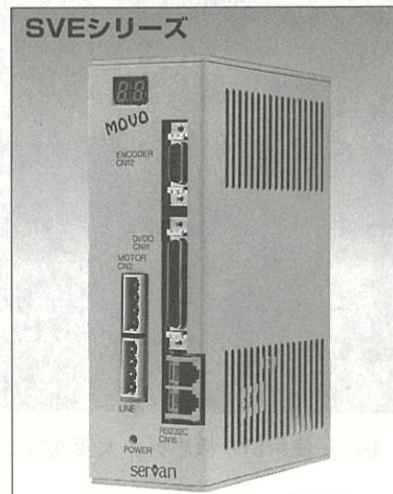

※MOVOは近日中によりコンパクトなSVEシリーズに移行します。

——— 先進のサーボコンポーネントを提供する ———

サーボランド株式会社

〒229 神奈川県相模原市相模原4-3-14
TEL.0427-56-8500(代) FAX.0427-56-9236

第47回調布祭実行委員会からのお知らせです。

本祭期間中の電力供給について

昨年使用された新型核反応炉「迅陽-FX型」(注1) およびレーザー核融合炉「玄陽」(注2)ですが、昨年本祭中、アダムスキー型の国籍不明機の攻撃を受け、修復不能となり、解体されました。その際の放射能被害は、M-78星雲イスカンダル星の技術提供により完成した、新型放射能除去装置「烈風」の効果で被爆率は通常の0.72%増しに止まっています。人体への影響は現在のところ確認されておりません。ご安心ください。

新しい電力供給についてですが、ビヨンドコースト(注3)のトクガワグループ(注4)の協力により、今年八月、エネルギーセンター地下69mに完成した(現在、地上部分建設中)最新型核反応炉「紫電」によって行います。しかしながら、「紫電」は未だ実験段階であり、制御系および緊急安全装置が完全ではないため、非常に低いレベルでの運転を余儀なくされています。使用電力は、ブレーカーによってセーブすることになりました。炉心溶解の危険を避けるため、**電源配線の改造および加工は一切禁止**します。



図1) 使用済み核燃料、大変危険です。

(注1) 迅陽-FX型 **Jingoh Type-FX**

一昨年より運用を開始していた、迅陽の問題点を、改善・改良して完工した核反応炉。

(注2) 玄陽 **Gengoh**

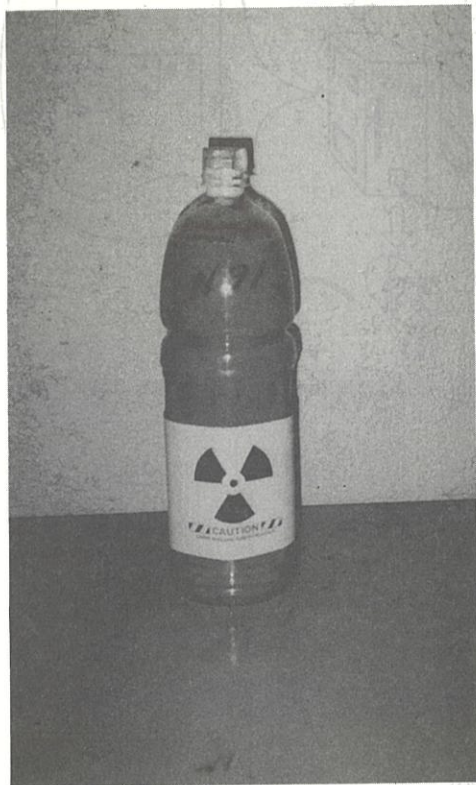
科学技術庁の要請で建設された。なお、基礎技術として、I棟「特殊レーザー研究所」にて研究開発されたSDI技術が応用された。

(注3) ビヨンドコースト **beyond coast**

L5(ラグランジュ・ポイントの1つ)に建設された、人類初のシリンダー型(オニール型)スペースコロニー。直径約6.5km、長さ約32km、3つのエリアに分かれ、太陽光を取り入れるためのミラーも3枚装備されている。約2分間に1回の回転で、ほぼ1Gの重力を作り出している。

(注4) トクガワグループ **TOKUGAWA Group**

ジョゼフ・サダオキ・トクガワを総帥とする総合企業。初代徳川善蔵により、小さな町工場からスタート、二代目徳川忠は半導体などの分野に進出、世界のトクガワとなる。三代目のジョゼフ・サダオキ・トクガワによって、本社をビヨンドに移転。コロニー経済を支えるとともにあらゆる分野に進出している。

(注5) AP隊 **AP Team**

APとは、**Advanced Police**の略である。隊員は全員フローズナー(冷凍保存された優れた精子と卵子を組み合わせ、代理母を経て出産された者のこと)で構成されており、特殊環境に強い。去年全滅したGA隊の強化のために結成された当局の誇る特殊部隊である。

注) 最近、テロリストにより**使用済み核燃料**が盗み出されました。AP隊(注5)に回収を急がせていますが、回収率100%には達していません。上のような容器を見つけたら、**速やかに隊員にお知らせください。**

注) 本文は極一部を除き、架空のものであり、実在の人物、団体名等とは一切関係ありません。

研究室公開

Do you know wonder of the UCC?

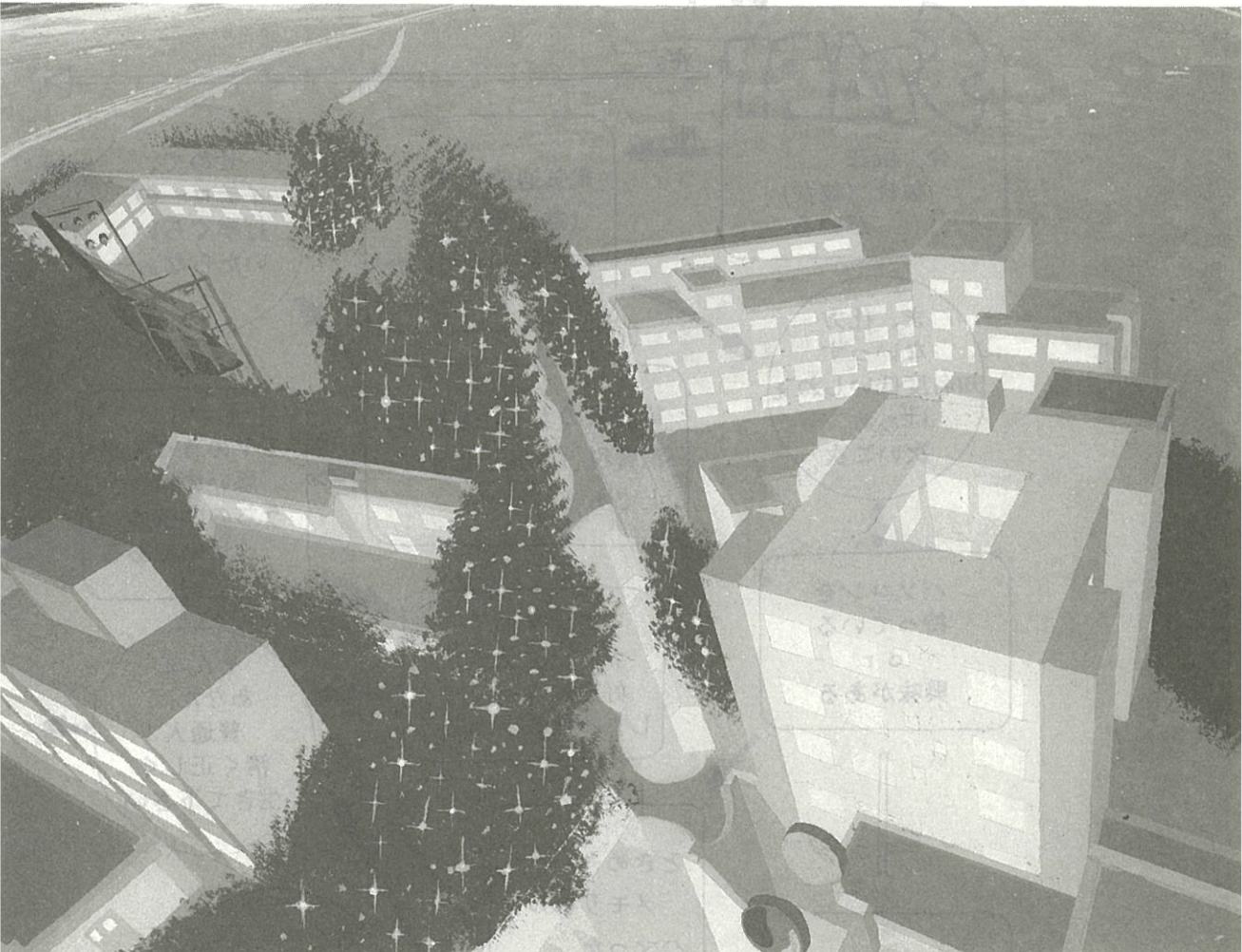

Let's Go To labo !!

みんな おなじみのチャート式！ YES・NOで答えて

たどり着いた研究室を探索だ！！

Do you know wonder of the UEC?

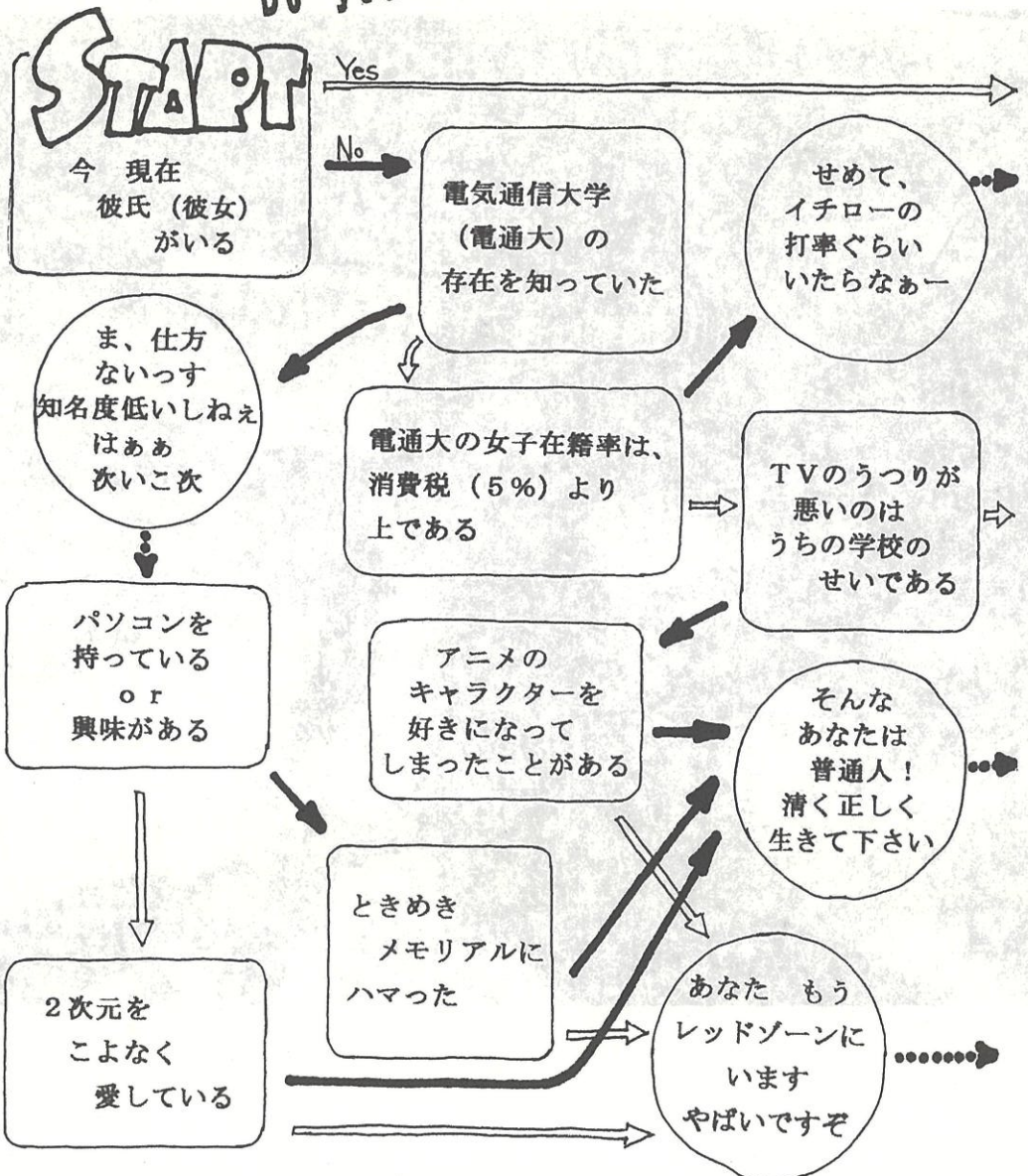

この学校に
来る
資格無し！！

フフフ...
それについては
教えられないなあ

目科

回路は、回るよ
どこまでも！

G科

情報収集のプロ！！
のぞきもおまかせ！

J科

キーボードの速さは、
誰にも負けないよ！

M科

ロボットオンパレード
つくるぜ！！エヴァ！

F科

超伝導で、
なんでも浮かせちゃえ

G科

彼らの
おかげで
インターネット！！

実は、
核融合炉がある。

好き、嫌いを
はっきり言える

校舎の中に
モビルスーツが
隠されていると思う

音楽のない生活は、
考えられない。

サリンの
構造式を知りたい。

この学校の名前は
電機通信大学である

「微分・積分」
と聞くだけで、
頭が痛くなる。

研究室公開一覧

電子工学科(E科)

安永・名取研

西2-301

電子情報学科(C科)

森崎・野崎研

西3-5F

後藤・小林・宇佐美研

西8-701

渡辺研

西8-817

情報工学科(J科)

橋本・吉田研

西9-706

小林研

西9-508

高澤研

西9-8F 音楽音響室

機械制御工学科(M科)

梶谷・明研

東4-315

もの作り探検教室

東4号館

電子物性工学科(F科)

林研

G-312

総合情報処理センター

高田研

西3-317

電子工学科(E科)

電子工学は、いまやすべての科学技術の根幹をなしています。超高速電子・光デバイスから、超高速コンピュータ、ロボット、情報通信技術、宇宙科学に至るまで、今日のハイテク産業の合点は、電子工学の成果があってはじめて可能になったといえます。本学の電子工学科は電磁気学や電気回路学などを基礎として、半導体などの電子素子（デバイス）や、電磁波・光・音波などの波動、エレクトロニクスを駆使した計測と制御、画像・音声などの情報の処理と伝送などを中心とした教育と研究を行っています。数学や物理、アナログのシステムあるいは回路などに興味を持っている人向けの学科です。本学の電子情報学科や情報工学科との大きな違いは、電子工学科ではハードウェアが主体ということです。

電子工学科には50人以上の多岐にわたる専門の教官が所属し、電子工学科の基礎から応用までの分野の教育を行い、新しい科学技術の発展に従事する優れた技術者・研究者を育てることを教育の目的としています。

研究室公開

The real cat is dead "or" alive.

But Schrödinger's cat is
dead "and" alive.

Why?

- ① これってうちの研究室にまったく関係ないですね。
- ② 量子力学、こいかすよね
- ③ え～まずいよー おこられるよー っ
- ④ んー、どうでもいーよ、どーでも。

電子情報学科(C科)

電子情報学科では、様々な分野における人間の情報活動、すなわち、情報の収集、伝送、処理、集積及び利用・応用をエレクトロニクスで支援するために必要な学問と技術を体系化した電子情報学について教育し、研究しています。そして、21世紀に向けて急速に展開する社会の情報化、多様化並びに国際化に対応できる技術者を育成するために、平成6年度より既存の学問と技術を横断する新しい枠組みのカリキュラムを編成して教育内容の刷新を計りました。学科には履修科目によって区分された3つのコースが新しく設けられ、各自の希望する将来の進路に応じて電子システム、情報通信システム、経営システム工学の中から1コースを3年次に選択できるようになっています。

研究室公開

森崎・野崎研究室公開

**未来への扉は君がたたく
22世紀の先駆者を育成!!**

公開予定内容

- ・湿式太陽電池（実演）
- ・ポーラスシリコン（実演）
- ・半導体ドーパガラスの可視領域発光
- ・半導体クラスターの作製、評価
（人工原子創製）

実演案内

- ・元来、光らないシリコンがある処理を施すと光るようになる（多孔質シリコン）
水を電気分解することで、2次エネルギーとして水素を生成。
無公害かつ無尽蔵のクリーンエネルギー

公開場所：西3号館 5F
日 時：11/22, 23, 24の3日間 13時～17時

研究室公開

超伝導

何かが起こる

後藤研

超伝導



11/22 (土) ~ 11/24 (祝)

西 8 — 7 階

10 : 00 ~ 15 : 00

※玄関にてスリッパにはきかえて下さい。

※真空マイクロエレクトロニクスも
公開中 宇佐美研

研究室公開

Watanabe Laboratory

研究室で僕と握手!

11/22, 23

13:00 - 16:00

West. 8-817

<http://www.sw.cas.uec.ac.jp/swlab/>

情報工学科(J科)

情報工学科では、計算機科学、計算機システム、ソフトウェア科学、数理科学等の基礎的分野と計算機を用いた応用的分野とを調和させて、教育と研究にあたっています。全国に数ある情報系の諸学科の中にあつて、数理の応用、計算機の応用にも力を入れている、時代の流れの最先端を行く学科です。その教育の目標は、計算機と数理の科学を基礎にして、コンピュータ、ソフトウェア、応用数理についての研究・開発・教育に関する諸分野で活躍できる研究者・技術者を育てることにあります。

情報工学科では、その規模においても国内最大級の教官数と学生数を持っています。経験豊富な教授陣に加えて、気鋭の教官が新たに増強されつつあり、ますます充実しています。

研究室公開



Kobayashi Mituo
Laboratory
--- 小林光夫研究室 ---
***** WELCOME! *****
You are the 9396 person
that has visited since June 21, 1997.

小林光夫研究室は、主に色彩情報処理の研究を行っています。

日時: 11月22日(土) 午後1時~4時
11月23日(日)

場所: 西9号館5F 509 (エレベータを降りて左)
内容: 表色系, 絵画分析, 色再現 etc.

URL: <http://alp0.cs.uec.ac.jp/>

研究室公開



音声合成システム
の発表

研究室公開

高澤研 西九号館八階

正午から
午後伍時

スピーカー、
音楽、楽器等、
様々な音に
関する研究を
行っております。

音楽の好きな方、コンピューターに
興味のある方は、是非一度お立ち寄りください。

プロ用のスタジオ

かと思いがうほどの
豊富な機材の
ある
音楽音響室
を擁する我が
高澤
研究室。

音

八階
音楽音響室

三日間公開

機械制御工学科(M科)

機械制御工学科では材料の評価からロボットの設計まで、最先端分野で国際的に活躍する多くの教授陣を擁し、大学院生、卒業研究の学生と密接なチームワークのもとで、新しい学問と最先端技術の開拓に意欲的に取り組んでいます。新しい機械とエレクトロニクス・情報の結合であるメカトロニクスの学習は、しっかりとした基礎工学の基盤の上に、コンピュータ利用技術を積み上げ、4年次で行う卒業研究で世の中のトップレベルの研究活動に参加することによって完成します。更に、高度な学問レベルの習得と独創的な研究の展開を目指して、卒業生の約50%は大学院に進学します。研究室で自ら進んで研究活動に参加することによって、次代を担う技術者・研究者としての実力を身につけることができます。

研究室公開

梶谷・明

研究室

It's
Show Time!



ロボット
展示 & 実演

<http://www.kajitani.mce.uec.ac.jp/>



東四号館

315号室

11/22, 23, 24

11:00~17:00

電気通信大学 もの作り探険教室

(第47回調布祭特別行事)

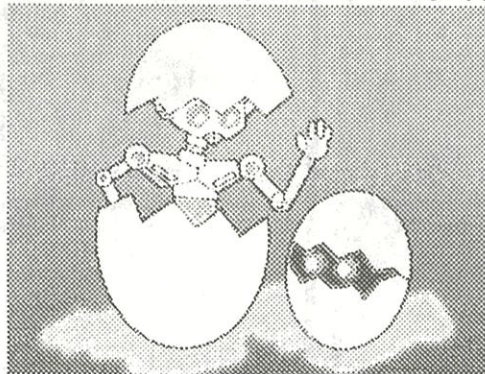

おもしろロボット・不思議なもの作りマシーンが大集合！
見て、動かして、もの作りのおもしろさを体験しよう！
さあ、東4号館へ^{ゴ-ゴ-}GOGO！

主催 電気通信大学
共催 調布祭実行委員会
後援 調布市教育委員会
(財)調布市文化・コミュニティ振興財団

○おもしろもの作り教室 (別途募集した小学生親子15組に限らせていただきます。)

内容 ・君だけのオリジナルロボットや、風の力で動くマシンをつくれるぞ！
すぐれた作品には賞状、賞品あり！
・おもしろロボット、もの作りマシンの探険もあるよ！

日時 平成9年11月22日(土) 13:00~18:00
平成9年11月23日(日) 10:00~18:00

場所 東4号館1階オープン実験室

○おもしろロボット・もの作りマシーン探険

(誰でも参加できます。お気軽に遊びに来てください。)

内容 ・本学の先生と学生の作ったおもしろロボットやもの作りマシーンを見て、動かして、体験できます。

日時 平成9年11月22日(土) 10:00~13:00、15:00~17:00
平成9年11月23日(日) 10:00~17:00

場所 東4号館1階~4階ロビー、教室、実験室などで随時開催中

問い合わせ先 〒182
東京都調布市調布ヶ丘1-5-1
電気通信大学機械制御工学科宛
TEL 0424-83-2161 内線3733 明(みん)まで

もの作り探険教室「おもしろロボット・もの作りマシーン探険」

おもしろロボット・不思議なものづくりマシーンが大集合！
見て、動かして、ものづくりのおもしろさを体験しよう！

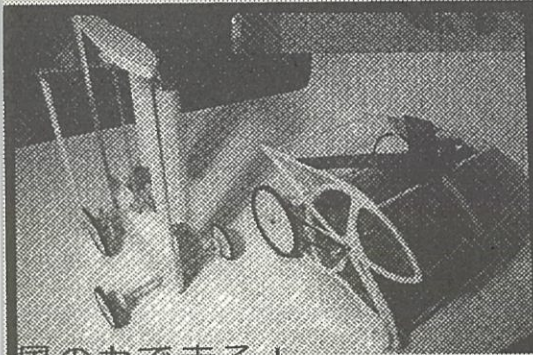

風で走る！
風に向かって走る！
ウィンドカー（3階ロビー）

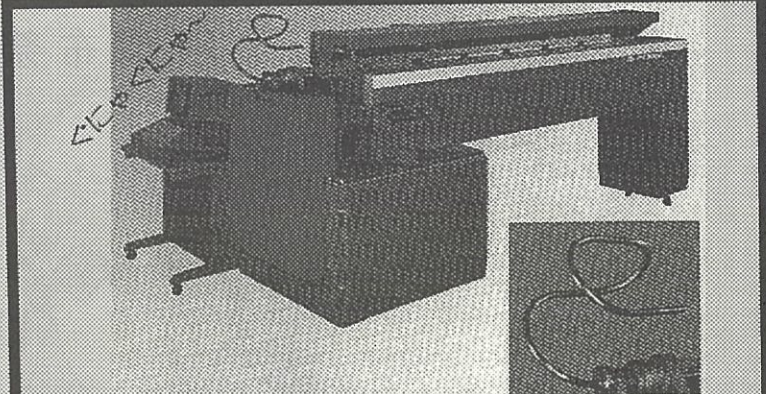

自由自在にパイプを曲げるマシン
（1階オープン実験室）



ネコ型ロボット
「RIO」
かわいいにゃん！
（3階315教室）

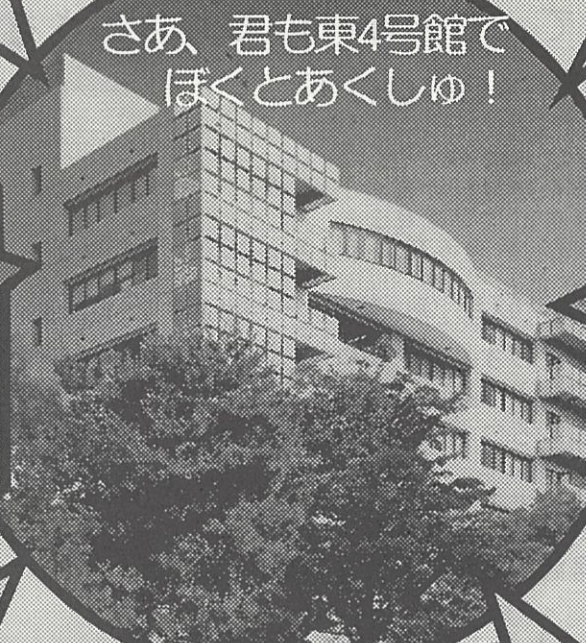

さあ、君も東4号館で
ぼくとあくしゅ！



あーる！
チャップリンロボット
（2階ロビー）



くねくね～
ヘビロボット～（2階ロビー）



楽器演奏ロボット「MUBOT」
（3階315教室）

もの作り探険教室「おもしろロボット・もの作りマシン探険」

おもしろロボット・不思議なものづくりマシンが大集合！
見て、動かして、ものづくりのおもしろさを体験しよう！

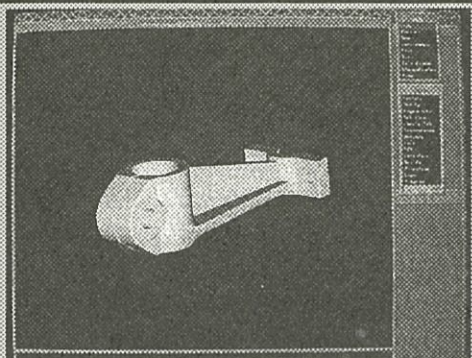

コンピュータで自由自在に
形を作る（4階407室）



ランサーロボット大集合！
（2階ロビー）

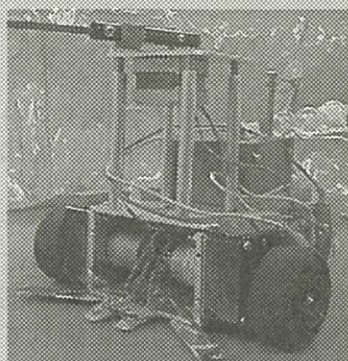

NHKロボコン98
出場（予定）ロボット
「Rookie」
（2階ロビー）

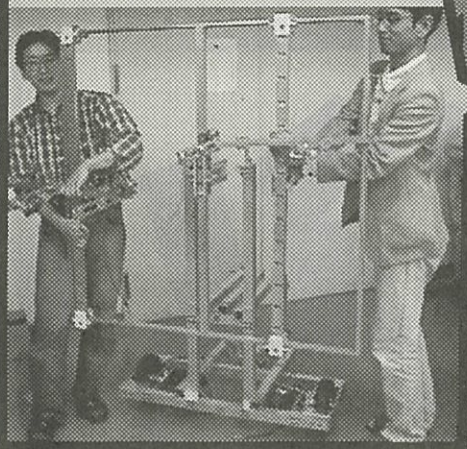

東4号館で
まってるぜい！

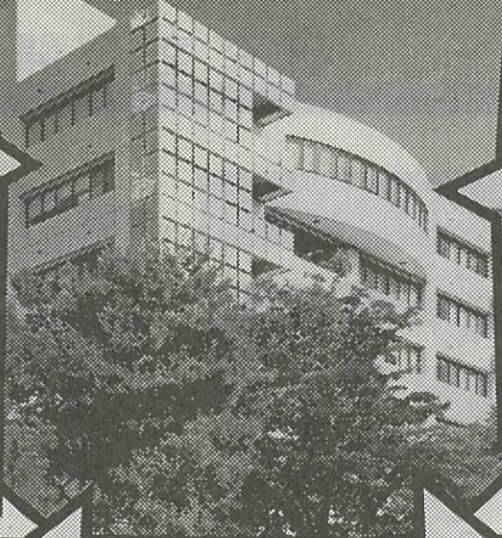

NHKロボコン97
出場ロボット
「The RU」
（2階ロビー）



けんぴ鏡でみた、きんぞくそしきの美しさを体感できるよ。（3階317,319実験室）

加工前

加工後



働きすぎて
過労した歯車・・・
（1階169実験室）



電子物性工学科(F科)

電子物性工学科は、物質の科学、すなわちすべての技術・工学の基礎である物理学・化学を、現代及び将来の技術への応用を展望しながら、研究・教育する学科です。現在、そして未来の最先端のハイテクノロジーを支え、発展させるためには、私たちの化学で行われているような基礎的な研究が必要とされています。私たちは科学技術の発展に重要な基礎力と創造力を身につけた人材を目指しています。総合大学ならば理学部の物理学科、化学科、生物学科、工学部の応用物理学科、応用化学科などに別れている教授陣を一つの学科内に擁するのが電子物性工学科の強みであり、特色です。

研究室公開

極秘

Ultrasonic & Triboluminescence
Hayashi Lab./Dept. of Appl. Phys. & Chem./Univ. of Electro-Commun.

超音波と摩擦発光

電子物性工学
研究室公開

研

所在:東地区G棟312号室
日時:11/23,24 13:00-15:00

総合情報処理センター

総合情報処理センターでは、大学全体の研究及び教育にコンピュータ資源を提供することを主な目的とし、併せて、高速デジタル回線で全国主要大学を結ぶ学術情報ネットワークの拠点大学の一つとして近接の大学に接続サービスを行っています。

大型のホストコンピュータとこれに接続する約300台のワークステーションがセンター内に設置されていますが、これらは更に大学内の建物を光ファイバーで結ぶ基幹LANを通じて研究室や教室にある様々な機種のコンピュータやワークステーションとも接続されています。この結果、センター内のホストコンピュータや主要大学の大型コンピュータの高速度の計算機能をそれぞれの研究室の内部からも利用でき、大学の内部を含めた国際電子メールの交換も可能となっています。教育用には、情報処理の授業以外にも利用できるように、CAD/CAM、分子原子モデリング、電気・電子回路シミュレーション等のソフトウェアが用意されています。このほか、将来のコンピュータや情報処理システムのあり方について基本的な調査研究を継続して行っています。

研究室公開

**OPEN REAL TIME
N-GAUGE**

高田研究室

日：22日～24日

時：11:00～16:00

所：西3号館317号室

モバイル マルチメディア



この冬、
あなたも始めませんか？

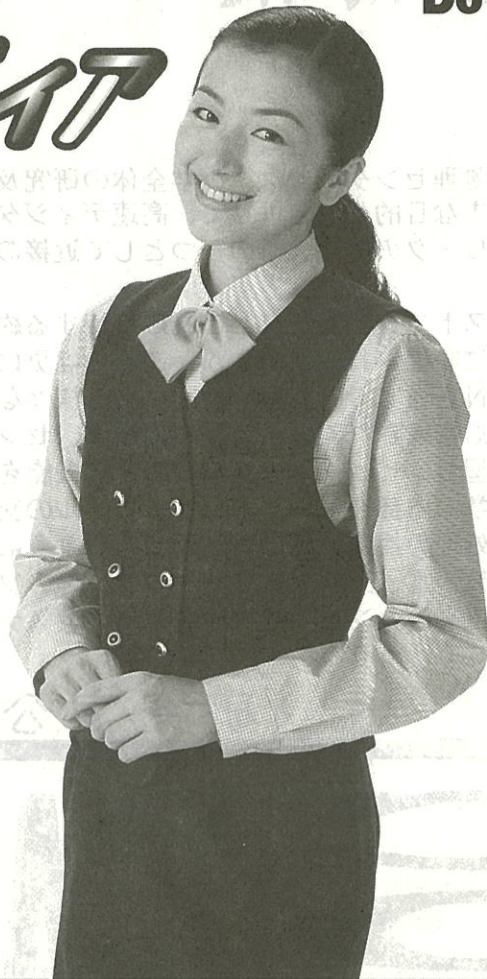

インフォネクスト
C11

パソコン、電話から
業務連絡を受信！



インフォネクスト
G31

この一冊で情報を
キャッチ→編集→発信！



モバイルデータカード
96P1

ケーブル1本の手軽さで、
高速通信を実現！



インフォネクスト
D11

パソコン⇔ポケベル
メッセージを自在に転送！



インフォネクスト
S21

PCスロットに
挿入、メッセージの
取込・編集！



モバイルハンディ
FAX-P1

デジタル・ムーバと直結、
簡単操作で送受信！

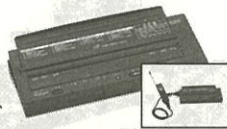

このパンフレットをご持参の上、携帯FAX-P1をご購入の
お客さま先着50名様様に、1万円引きで販売いたします。

★店内のマルチメディア体験コーナーをぜひご利用下さい★

☎0120-517-608

(自動車・携帯電話より) TEL.0424-80-1010
調布市布田1-35-2



営業時間/10:00~19:00(土・日・祝 17:00まで)

定休日/年中無休(年末年始は除く)

交通/京王調布駅北口下車徒歩2分

ドコモショップ調布店

大学紹介

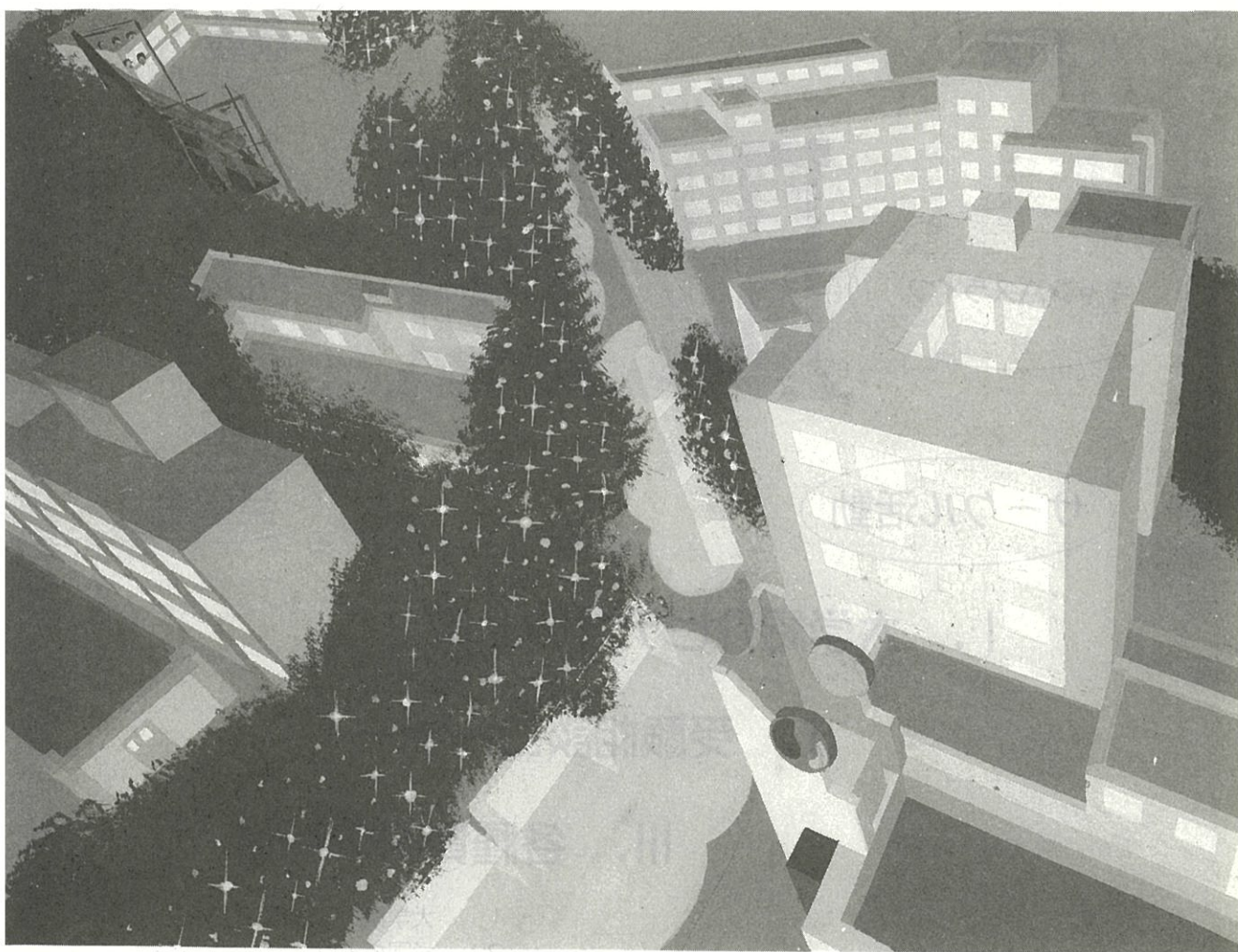

受験生のための大学紹介

電気通信大学ってどんなところ？
大学生の生活って？……などなど
あなたの期待と不安にお答えします。

研究

講義

キャンパスライフ

アルバイト

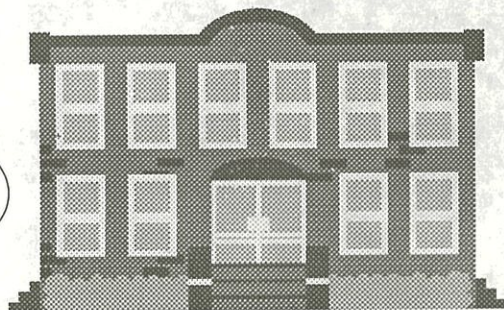

サークル活動

奨学金

I. 大学紹介ビデオの上映

II. 受験相談コーナー

III. 各種資料の配付

1. 大学案内 '98
2. 学園だより
3. 各学科パンフレット
4. 入試状況
5. 募集要項

就職先ベスト10

(対象：平成9年3月卒業生、修了生)

順位	会社名	学生数
1	ソニー	19人
2	日本電気	15人
3	富士通	14人
4	日立製作所	13人
5	日本電信電話	12人
5	三菱電機	12人
7	東芝	11人
8	富士ゼロックス	9人
9	ジャパンシステム	8人
10	日本ヒューレット パッカド	8人

日時

11月22日(土) 10:00~16:00

23日(日) 10:00~16:00

24日(月) 10:00~16:00

場所 電気通信大学第3会議室

主催 電気通信大学入試課

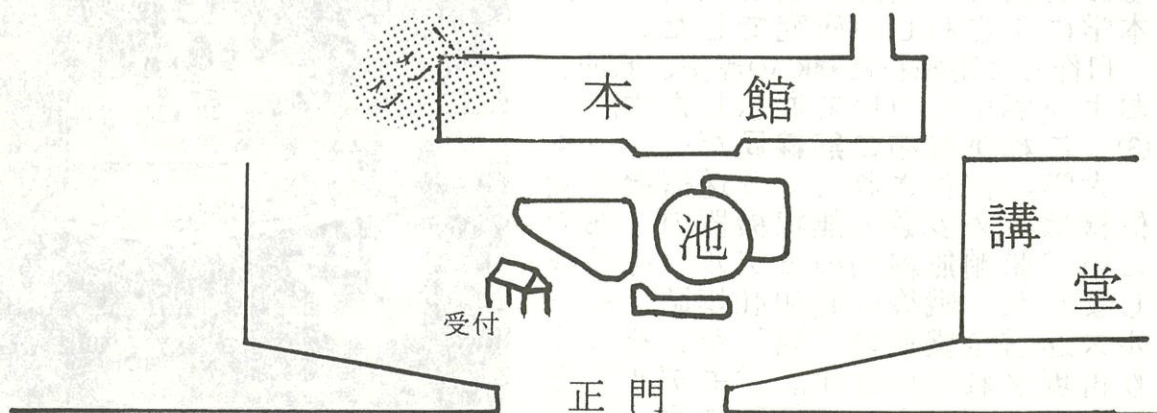

歴史的な資料の展示

資料展示専門委員会

本学80年の歴史は1918（大正7）年の「無線電信講習所」に始まりました。この「講習所」は「（社）電信協会」が海運界の要請に応じて、船舶の無線通信士の教育を目的として設立したのです。「海」ばかりでなく「空」を志向した学生もいました。太平洋戦争開戦の翌1942（昭和17）年、「講習所」は通信省（郵政省の前身）に移管され「軍」のための教育が行われました。戦後、文部省に移管され1949（昭和24）年に、その伝統を受け継ぎながら「電気通信大学」となり、情報通信の総合大学として発展を続けています。本学には、「講習所」創立以来の教育や研究に使用された機器と歴史的に貴重な文書が数多く保管されています。今回はそれらの中から次の3点を重点的に展示します。

① リンドバーグ機との交信記録など

1929（昭和4）年、ドイツの飛行船「ツェッペリン伯号」が世界一周飛行の途上日本に寄港しました。また、大西洋横断飛行に成功したアメリカの飛行家リンドバーグが、1931（昭和6）年、夫人（通信士）と共に太平洋を横断して飛来しました。

これらの無線交信記録書（逓信省電務局作成）などを展示します。特に後者は、リンドバーグ機が燃料不足で北方領土の国後（くしろ）島に不時着した際の生なましい内容です。

② 体の中にも磁石！？——核磁気共鳴（NMR）装置

人間の脳や体内を探る装置として最近では核磁気共鳴映像法（MRI）が医学の分野で使われています。原子の核は小さい「磁石」としての性質をもつので、それが強い磁場の中で示す挙動で原子の状態がわかります。

このMRIの原理的な装置がNMRでその黎明期だった1950（昭和25）年に本学の藤原鎮男助教授（当時）らは苦心してNMRを自作しました。電磁波と物質の相互作用を究明する、本学にふさわしい研究でした。

自作した電磁石とNMRの歴史、原理、および応用について展示します。

③ これが船舶の無線局だ……

大学に保管されている送信機や受信機はじめ多数の無線機器の一部でこの「船舶無線局のモデル」を構成しました。戦後の昭和40年頃、モールス通信全盛期の「局」が、そっくり再現されています。「モデル」とはいえ全部「ホンモノ」です。

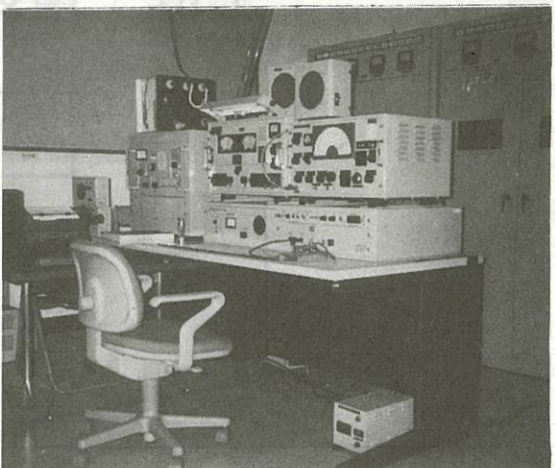
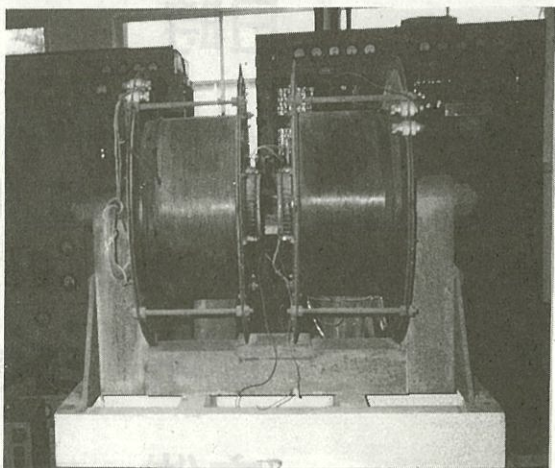
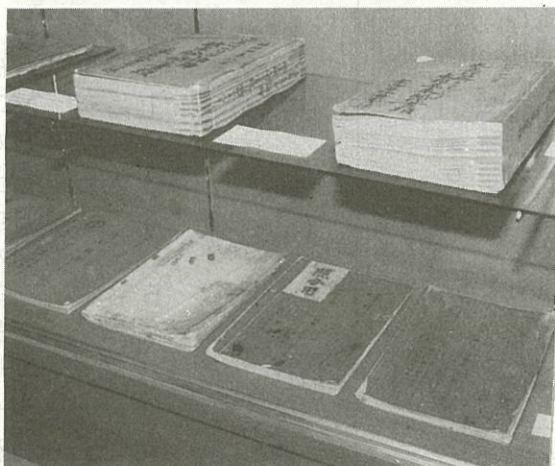

資料①と②は図書館で、③は歴史資料館（仮：P棟裏、柔道場隣）で展示しています。

教室企画

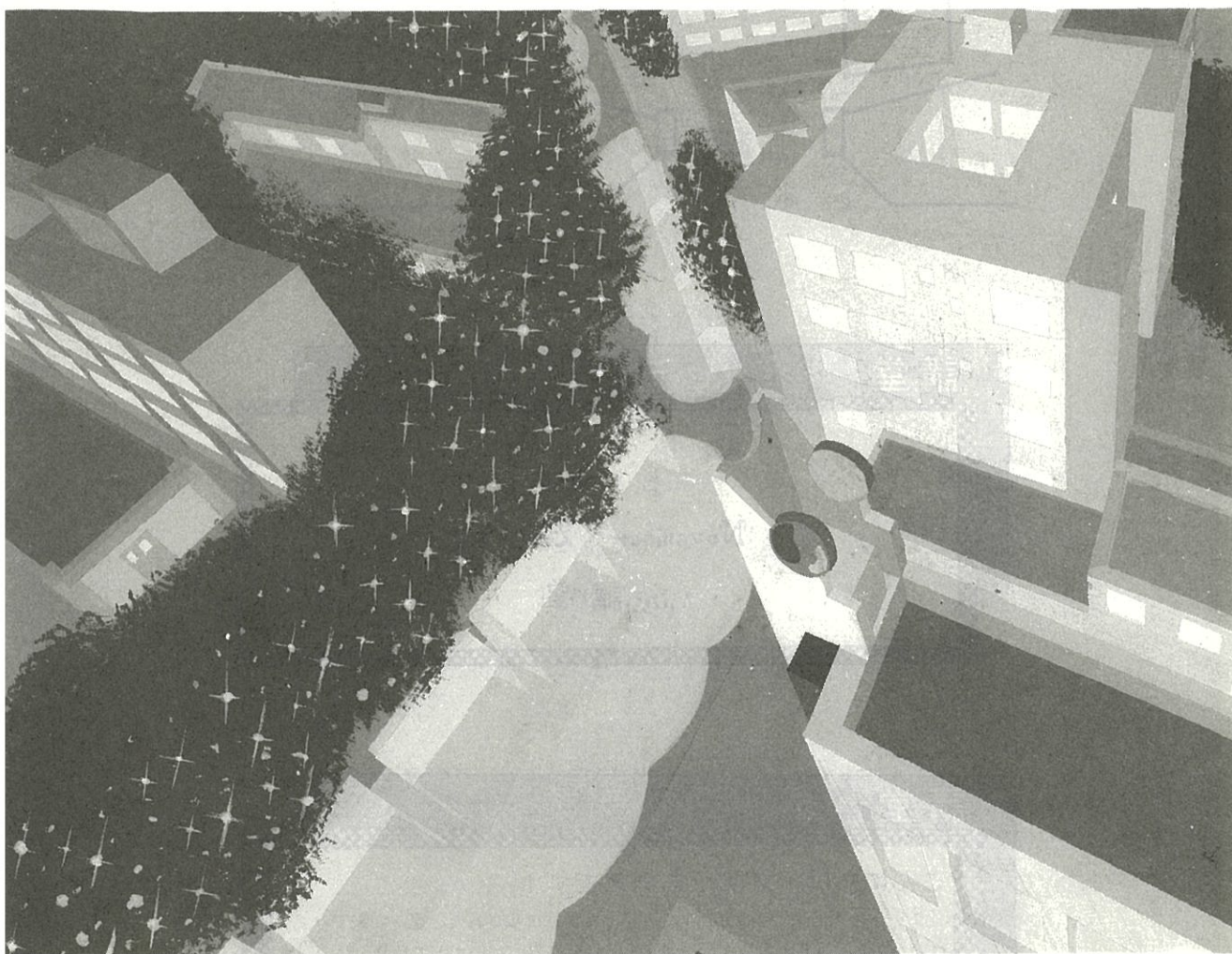

ψあくまで教室の配置は10月上旬に決定されたもので
変更及び追加されている場合があります。

講堂

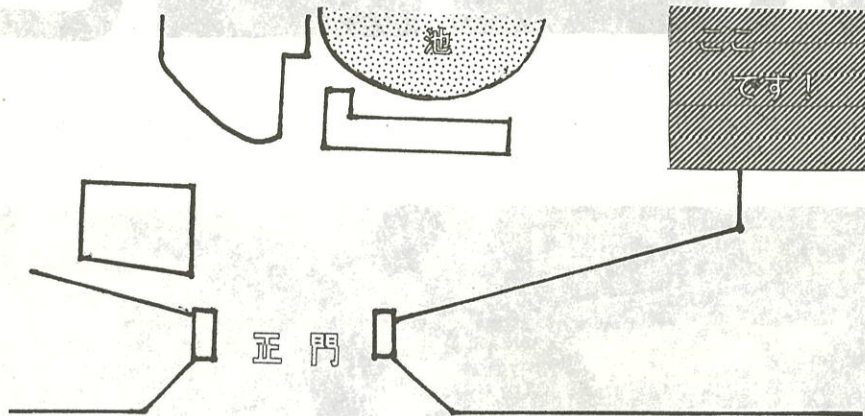

講堂 シンセデザイン研究会

L S D

L I V E!

November 22, 23

in 講堂

講堂 グリークラブ

こんにちは！グリークラブです！

「グリークラブって何のこと？」と思った貴方は騙されたと思って来てみてはいかが？ 是非とも我々の音楽を感じ取ってみてはいかががでせうか？

疲れた脳をリラックスさせるよい機会だと想いますよ。

日程：11月22日 11:00～11:40

場所：電気通信大学講堂

L棟

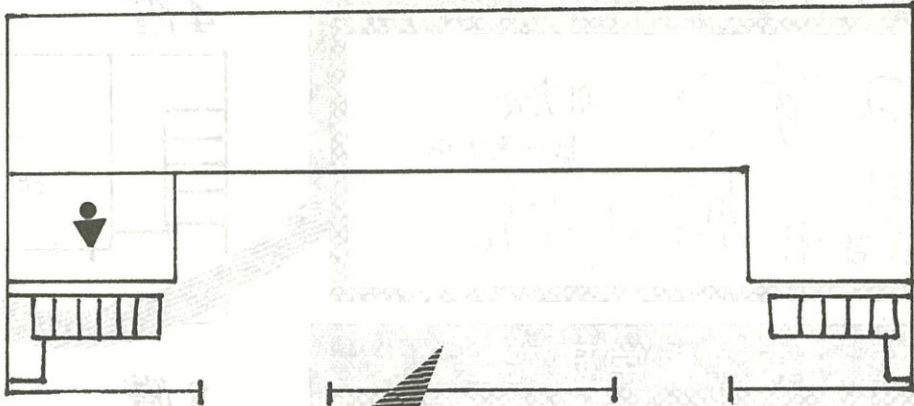

1階

L棟 器楽部

♪

今年より

Rock cafe

♪

UNPOCOLOCO

♪

in L棟

♪

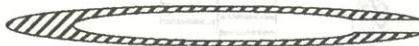

■ カップ式だから...
お客さまの多様化するニーズにらくにお応えします。

- ほしい時に、 飲みたいときに片手でさっとリフレッシュ！
- ほしいものを、 hotとcoldがずらりと勢揃い。
自販機1台当りの商品数の多さが実現できます。
- ほしい味で、 ボタン操作で微妙な味の調節が自由自在。
気分に合わせて自分メイドの一杯の出来上がりです。

株式会社アペックス

小平営業所 / 東京都小平市小川町 1-1126-9 TEL 0423-46-5969
 東京本社 / 東京都千代田区九段南2-3-14 靖国九段南ビル1F tel.03-3234-6501

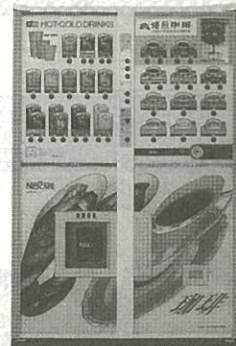

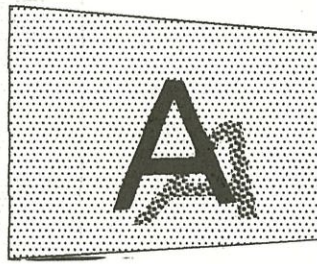

A402 ユネスコ研究会

ゆねすこ 研究会
見に来てね

◎活動報告
活動内容説明 展示します!

4階

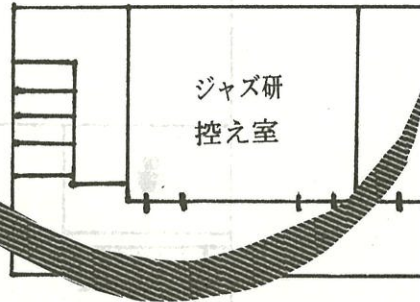

A302 東洋哲学研究会

展示します
見に来てね!!

3階

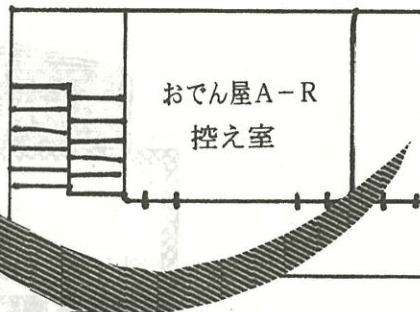

A202 光画部

光画部 フォトギャラリー '97

今年のテーマは「力」です。
ご来場お待ちしております。

2階

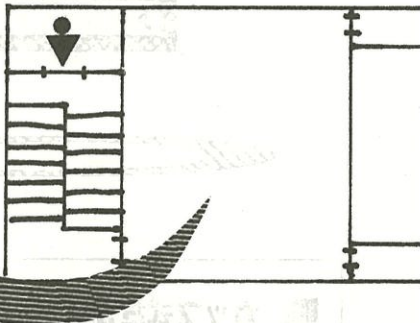

A102 エコラン研究会



エコラン
研究会

1リットルのガソリンで
1000kmめざす!

URL <http://raven.cc.uec.ac.jp:80/japanese/circle/ecorun/>

1階

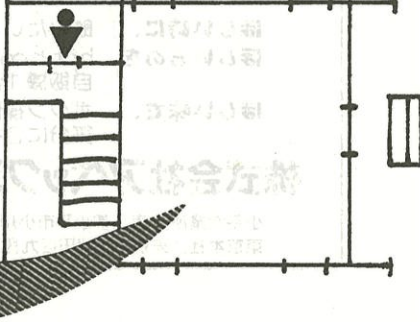

棟

A401 x680x0同好会



へける、は。同好会
▽680x0
自作ゲームソフト
展示です。
色々なハードで
作りますよ!

A301 超常現象研究会



占い・
性格診断

カバラ占い
ピタゴラス
血液型・九星占い
X-DAU ほか

宇宙意識を
利用した
ちよろいパズル
じゃよ

A201 モダンジャズ研究会

Jazz 喫茶

Fat's Walk

モダンジャズ研究会

A101 フォークソング部

酒あります

ROCK Bar

Folk SoNG

B棟

1階

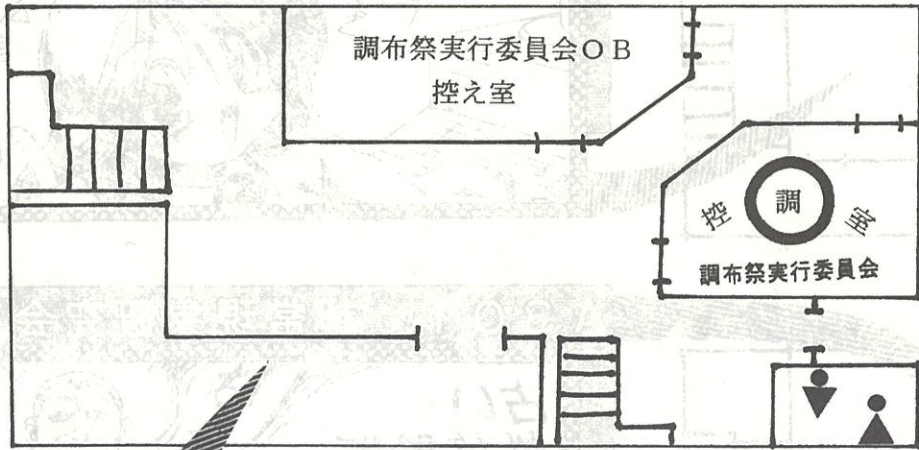

B棟周辺 A.T.T

ケーキ屋

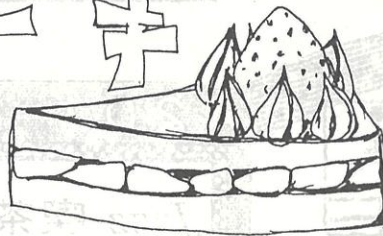

のは筆者にとつて危険だから御理解いただきたい。
突然だが、俺はNが嫌いだ。奴が仕事をしないために去年俺がどんなに苦労したことか。最もN自身がこれを読んだとしても自分だとは思わないだろうが、
・何だかだんだん腹が立ってきたぞ。おいっ、分かってんのか○○！（N氏の人権保護のため、カットしました・編集）お前のことだよ！この☆☆！□□でも◇◇して△△にでも××されちまえ！（小さなお子様に悪影響があると判断し、カットしました・編集）
K！お前もだ●●！（K氏の人権保護のためカットしました・編集）「来年手伝ってやる」なんて大嘘じゃないか！二年連続あんな苦労をさせやがって！どいつもこいつもいいかげんにしやがれ！

GR2

B201 演劇同好会

第七回劇団パンダテレポート公演

ハ月のカタチ

2階

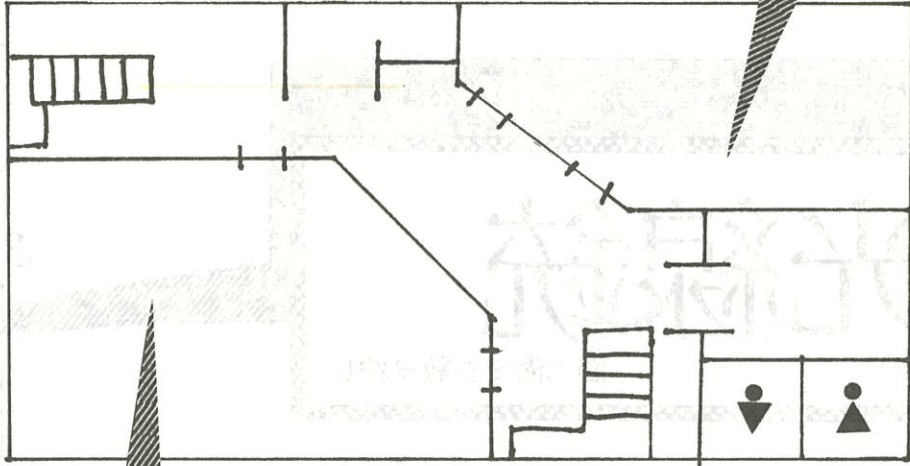

B202 キネマ倶楽部

漢を撮る!! ~"OTOKO" of "OTOKO"~

今世紀最狂の問題作

あのシリーズがついに完結!!

B-202 自主映画上映 キネマ倶楽部

まる調 ヤバい話

ちよつと

調布祭実行委員会(以後まる調)は、個性の塊みたいな所だ。見かけは豪快なトラックの運ちゃんなのに実はアニメ描いてて喘息持ちで煙草・お酒は嫌い、麻雀は好きだがお金は絶対に賭けない・・・なんてものいれば、聞こえている奴もいるし、身長一九二センチの高身長もいる。まあ例に挙げた人間とは関係ないがこれだけいろんな奴がいれば、当然人間関係がすべてうまくいくはずがない。というか、はつきり言ってる悪いのである。

以後、人名は頭文字に置き換えるが、頭文字が同一の人物でもいちいち区別はしない。例えば「山田が横田に言った」は、「YがYに言った」になる。紛らわしいが、人物が特定される

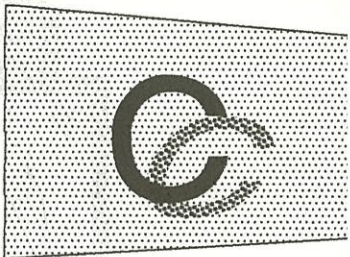

4階

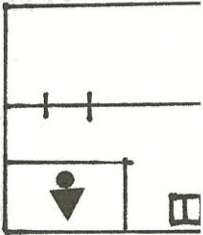

3階

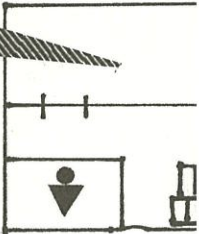

2階

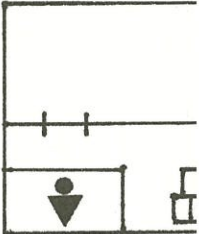

1階

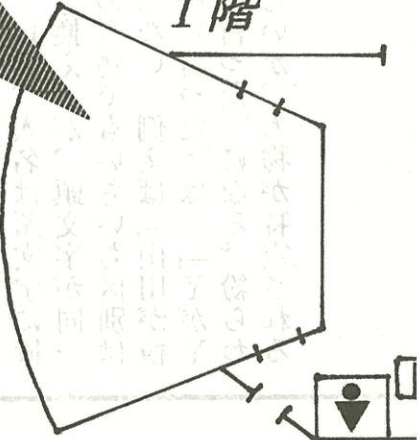

C301 SF-Z研究会

光線銃

闇ニ潜ミシ敵ヲ狩レ

C102 軽音楽部



軽音
ライブ



棟

C401 T.T.P.D

なにか
上映。
ギャフ



C201 模型研究会

今年、あの泣く子も黙る模型研の駄菓子屋がうさん臭さを増してパワーアップ!!

世界最大級の 駄菓子屋アミューズメントパーク

駄菓子、射的、ゲーセン、模型展示のウルトラハイブリットテーマパーク、「駄菓子屋アミューズメントパーク」が遂にオープン。前代未開の試みに世界中の話題を独占。君はこの衝撃に耐えられるか!

体験された方々のご感想
イヤー、ニホンニキアコカッタデス!! コネチカット州在住 テリー・本田さん (42)
クワイッグはどちらでしょう? 住所不定 華平寺菜さん (17)



今年のイメージキャラクター

BABA・COchan

C101 無線部

コンコルド三人目の暴走無線 Satellite 有線無線好き? 「バカ、シンヤ」

F 係股は、次ぎが J A I Z
D 回への重圧 きが
X Hunting ね コンテストは、疲弊への旅
G
P

狐狩り

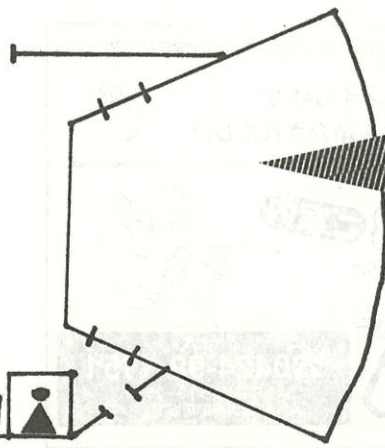

東4号館

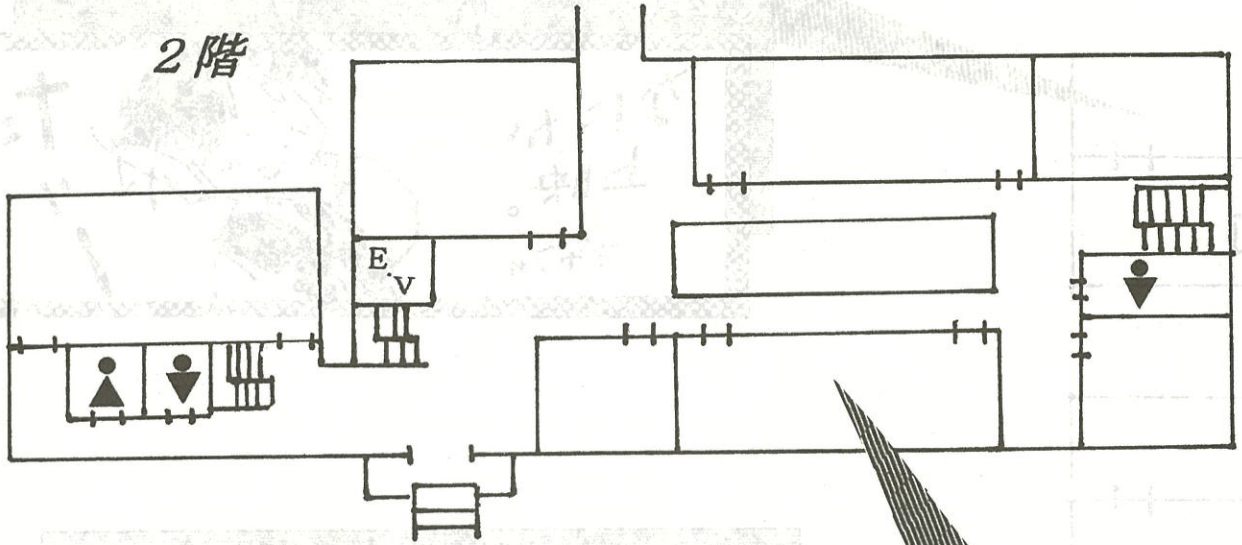

東4-201 写真研究部

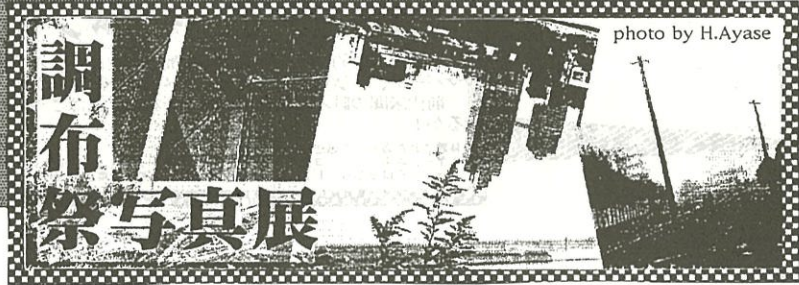

営業時間のご案内
 金・土・祝前日は昼12時～翌2時迄
 その他の日は 昼12時～翌1時迄

駐車場(30台)完備

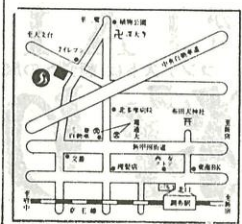

調布市東4丁目1番1号
 調布東4丁目1番1号
 調布東4丁目1番1号
 調布東4丁目1番1号

リゾート感覚あふれるパティオの魅力
 人気の情報紙「Hanako」「びあ」等にも紹介されました

フリータイム制大好評!

平日昼 ○月曜～金曜○
 12時～18時

お1人様 500円と
 1ドリンクのご注文で

★3時間歌い放題



ご案内



☎0424-99-1151
 調布市富士見町 3-25-16
 (深大寺御塔坂下)

図書館

1階

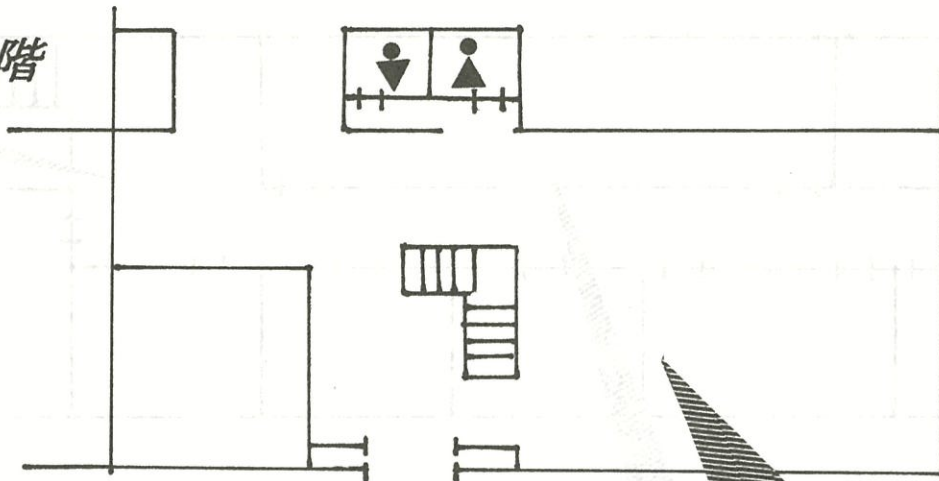

図書館 1F 美術部

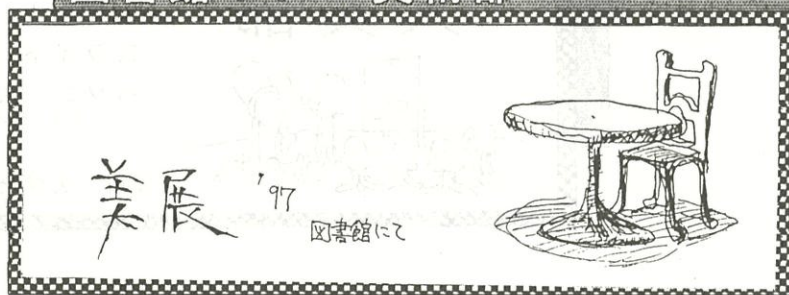

こだわるなら、やっぱりオリジナル GOODS!!

☆オリジナルプリントウェア

- T-シャツ・トレーナー・ポロシャツ・ヨットパーカー
ウィンドブレーカー・スタジャン・メッシュキャップ etc

☆卒業記念、マーク入り商品

- ペナント・メモリアルバナー・ステッカー
エンブレム・マグカップ・キーホルダー etc

株カレッジ ヤード

東京都港区六本木3-4-5-106
TEL. 03-3582-6918・3587-0147
FAX. 03-3589-8669

サッカー大会&バスケットボール大会事務局



大会に関する
お問い合わせ

お申し込みは

03-3780-6181

イベント協賛ダイヤル



カレッジリーグは
調布祭を応援します。

EVENT SUPPORT
カレッジリーグ
スポンサー・ドシズ♪

カレッジリーグスポンサーシステムは、
大学生の様々なイベント協賛を行っています。

イベントサポート事務局

大学会館

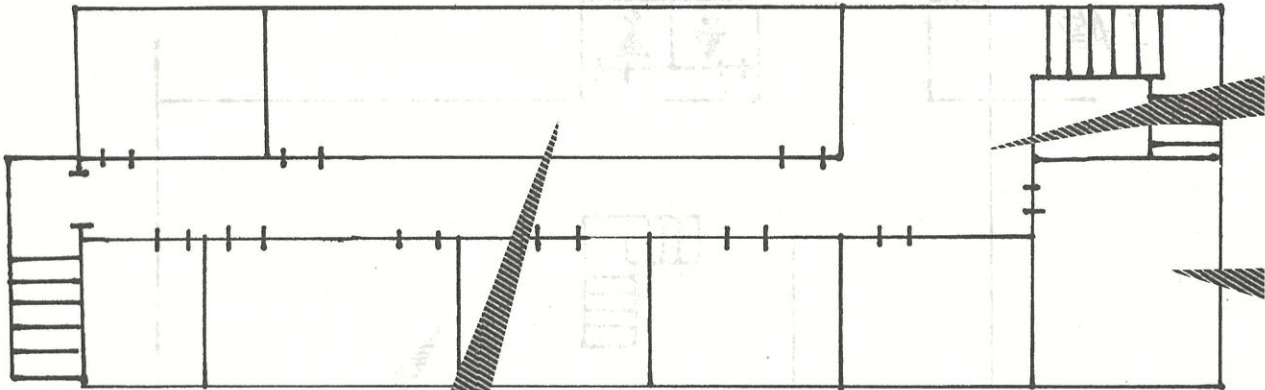

2階

小集会室Ⅰ・Ⅱ・Ⅲ 天文部

天文部

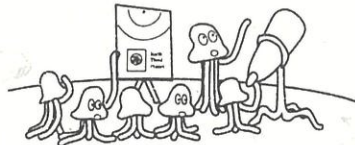

プラネタリウム
スライド上映
パソコンによる展示
シミュレーション、クイズ、占い

場所：大学会館2F小集会場

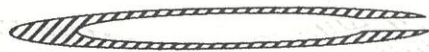

快適スポーツ空間

いつでも、だれとでも気軽に楽しめるボウリング

トーマツボウル仙川



岡布市仙川2-20-1

☎03 (3308) 8151

(東王線仙川駅前)

学館2Fロビー ラグビー部

喫茶店

ラグビー部

音楽室Ⅰ・Ⅱ 管弦楽団



音楽喫茶シンコペーション



生演奏



付き



暖房完備

物流の未来を見つめ、君の若い力を求めています

KITO



株式会社 **キトー**

山梨県中巨摩郡昭和町築地新居2000

フリーダイヤル 0120-07-7531

西2号館

西2-101 工学研究部

野望の王国 工学研究部

この世は荒野だ！
唯一野望を実行に移す者のみがこの荒野を制することができるのだ！！
比類なきモノ作りという野望に魂を売った奴らの夢の跡が…

工学研究部 製作物展示



1階

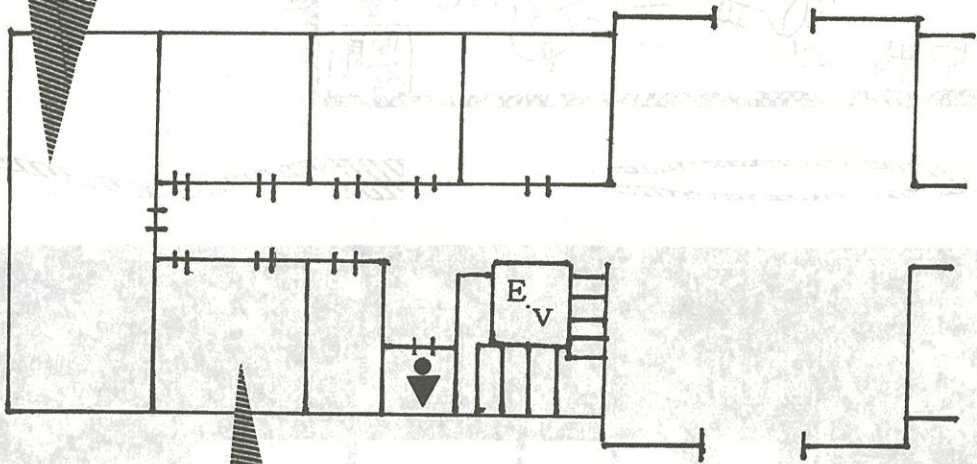

西2-106 コントラクトブリッジ研究会

コントラクトブリッジ

講習会

鉄

展示内容のご紹介

- ・本年度新規作成の大型レイアウトで、鉄道模型の運転会
 - ・会報誌「しぶろく」の頒布
 - ・研究発表
 - ・鉄道写真展
- ご来場をお待ちしています。

鉄道研究同好会

<http://raven.cc.uec.ac.jp/japanese/circle/uecraii/>

2階

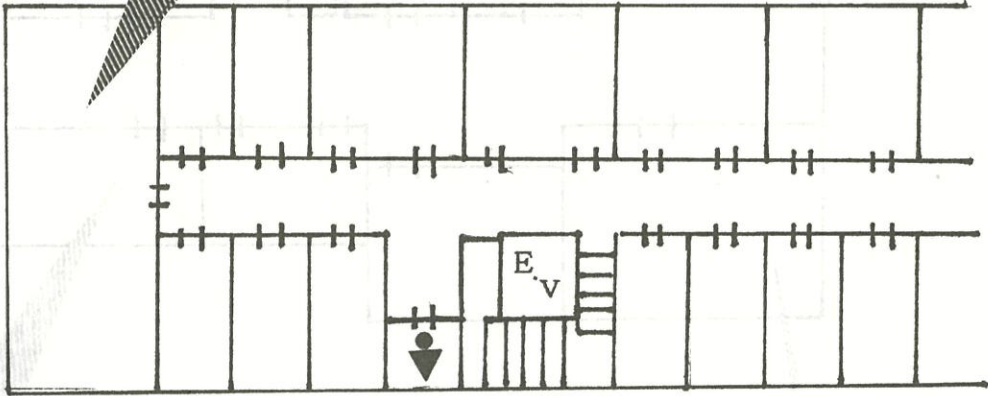

JOIN WITH US !!!



モーメント法の創始者ハリントン教授、
IEEE AP-S MAGAZINEの編集長ストーン博士を迎えて

〈技術者募集〉

アンテナ・伝送機器の設計・調整・研究開発要員を募集しています。ファラデー、マクスウェルの学説を学び、アンテナに志を同じくする朋友の皆様のご応募をお待ちしています。

〈営業種目〉

高周波・マイクロ波帯のアンテナ、フィルタ、アンテナ共用器、GPS、MCA、可変位相器、その他特殊用途のアンテナ、伝送機器など。

—電子情報通信学会員—

佐藤 源貞 今野 健一 川上 春夫
今 修二 持丸 順彰 羽賀 俊行
渡部 雅樹 小島 高代

アンテナ技研株式会社

〒330 埼玉県大宮市宮ヶ谷塔4-72
電話 048(685)1300(代) FAX 048(684)4144

代表取締役 **佐藤 源貞**
採用担当 業務部 **新田目 誠**

西5号館

1階

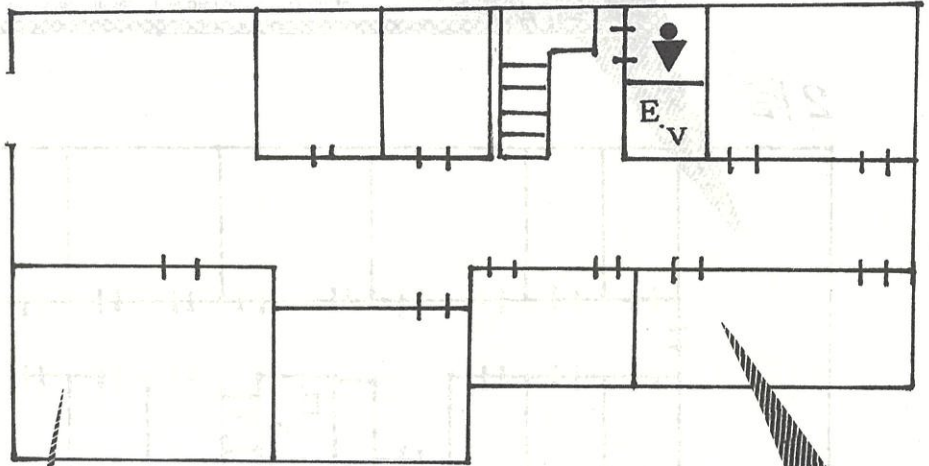

西5-101 古典ギター部

占いの館

1回300円

あなたの前世を
占います。

注) 非常に体力を消耗 しますので回数に限らせて頂きます。

西5-113 囲碁部

きたれ未来の羽生、趙治勲よ！

囲碁・将棋道場

囲碁、将棋部員がお相手します。
お気軽にお立ち寄りください。

場所：西5-113

2階

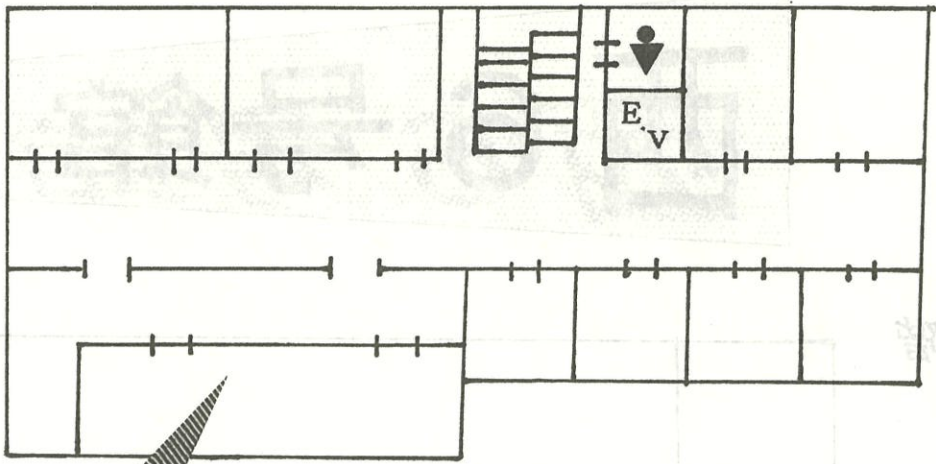

西5-209 放送研究会

番組発表会

電気通信大学放送研究会

風、
きらめく、
物語。

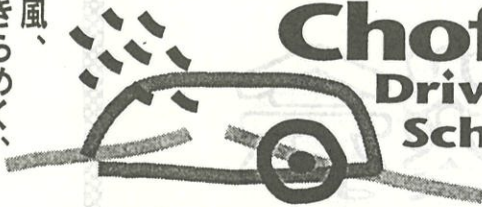

Chofu Driving School

○ 電通大から最も
近くて通いやすく
入学実績1番!

早い、安心、確実な教習の
公認 調布自動車学校 です。

お問い合わせ・お申し込みは
生協 プレイガイドへ

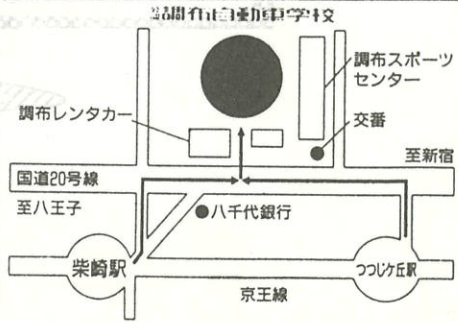

公認 調布自動車学校

京王線柴崎駅より3分、甲州街道沿い ◆ 小田急線成城学園駅前より
シャトルバス15分
年中無休・AM8:00~PM8:00 普通車・大型特殊・二輪(普通・大型)

0424-85-3311

西6号館

2階

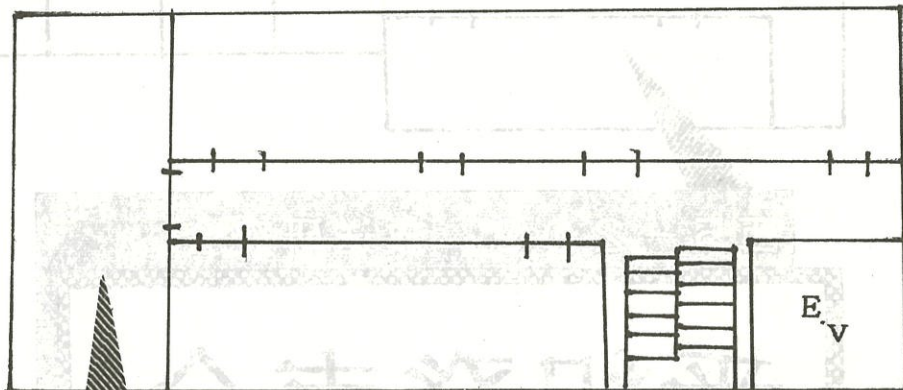

西6-201 学友会有志

なんでも
座談会
ひらくよ



スポーツとレジャーとふれあいの散歩道

<営業案内>

ボウリング・卓球
ビリヤード・サウナ
パチンコ



京王線 調布駅 徒歩3分 駐車可能台数300台



調布スポーツセンター

〒182 調布市菊野台1-34-1
TEL 0424-87-2211

西8号館

1階

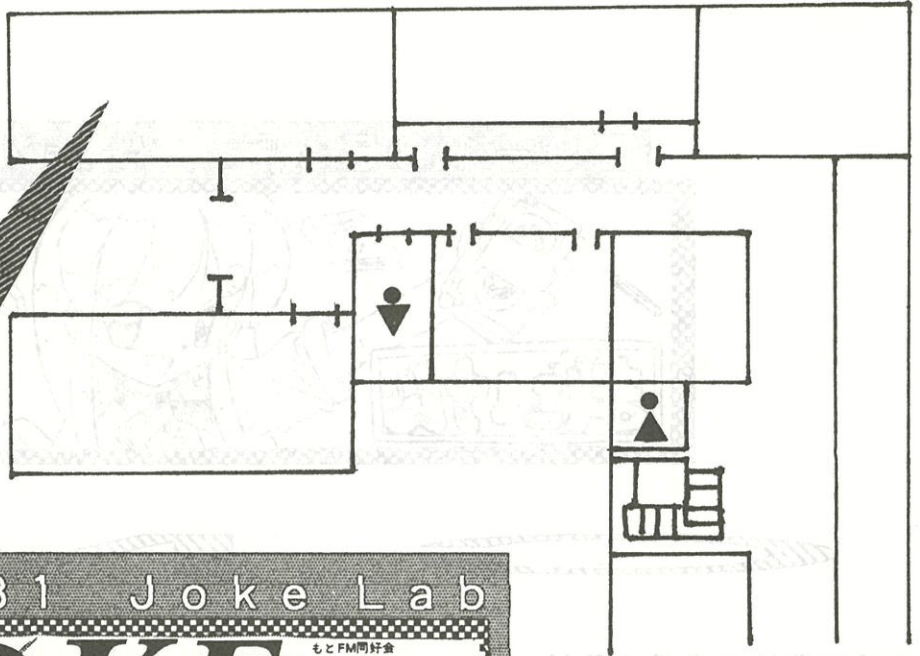

西8-131 Joke Lab

もともとFM同好会
いびんば

Joke
ドラマ批評会

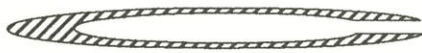

生徒募集

パソコン・ワープロ・CAD・情報処理

アレックスコンピュータ

聖跡桜丘校 0423 (39) 1284 (スタッフ・インストラクター 同時募集)

八王子校・立川校・登戸校・町田校・朝霞台校

西9号館



USENで聴ける世界のFM。

- ◎VIRGIN~RADIO~ROCK Hits~ LONDON)
- ◎NRJ FM ~EURO Hits PARIS~ (PARIS)
- ◎KOST FM~Adult contemporaay~ (L. A)
- ◎KKS F FM~JAZZ FUSION~ (SANFRANCISCO)



LONDON, PARIS, L. A, SANFRANCISCO, 等
世界の音楽シーンをリードする4都市およびハワイなど、主要FMを
目のお部屋に毎日リアルタイムにONAIR!

加入金30,000円無料キャンペーン実施中!

- ★チューナー・工事代金も無料で
- ★かかる費用は月額聴取料のみで
- ★2年間契約の方に限ります。



(株)大阪有線放送社府中放送

☎0423-60-110

西9-102 マイクロ・カーネル

Hard House
 DL: Silva Gesu DO MATO and MORE
 Techno 0000
 西9-102

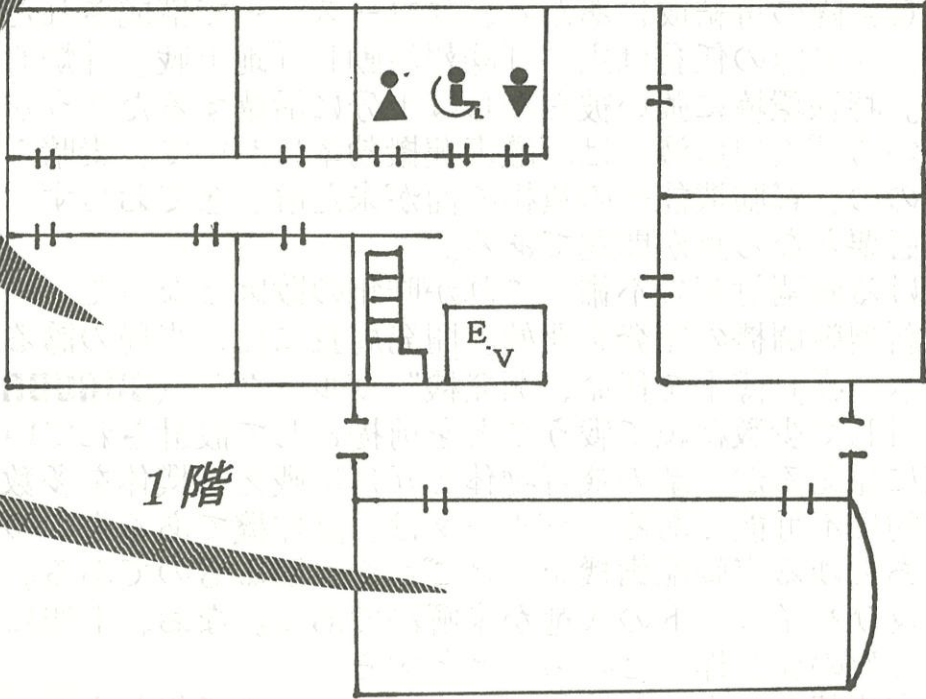

1階



計測を通して“安全と安心”の提供で
 社会奉仕する“技術創造企業”

ひずみゲージで素材・機械・構造物を探求



確実に把握して正しい解決策を提供する

▶ Sensor, ▶ System, ▶ Solutions

株式会社 共和電業

●本社 〒182-8520 東京都調布市調布ヶ丘3の5の1 電話=(0424)88-1111(代表)

祝 調布祭

写真映像産業の

株式会社 日本発色

本社 調布市西つつじヶ丘1-11-1

☎ 0424-83-7711

アルバイトの学生さん、いつも御苦労さんです。

テロリストに関する報告

ここ数年、本祭中に、アダムスキー型国籍不明機による核反応炉奇襲攻撃、使用済み核燃料の持ち出しなどの、テロ活動が頻繁になっている。昨年、当局はこれに対抗すべく、GA隊を編成、「須谷」・「三谷」、両少尉をパイロットとする「96式GR1」・「96式GR2」などの新兵器を投入したものの、善戦むなしく壊滅した。

今回は、GA隊の再結成にあたり、フローズナーで構成されたAP隊を参加させる。AP隊の任務は主に「諜報活動」「地上戦」「炉心付近の警備」となる。特殊環境に強い彼らならば十分に活躍するだろうが、彼らに使用されている「人口血液」は、酸素運搬効率において、素晴らしい結果を出したものの、腎肺機能への負担の面が未だ解決しておらず、定期的な人工透析が必要となる点が問題である。

上空における戦闘対策の不備、これが昨年の敗因となった。当局は昨年12月より、新型戦闘機の開発を開始。開発局長には、当局の誇るI.Q.256の天才「清水 亮」博士を任命、開発機“ガルダ”(GURUDA)は、大多数の敵に対して少数精鋭で戦うことを前提として設計されている。作戦的には無謀に見えるが、敵の飛行物体と互角に戦える機体を多数そろえるのは、時間的に不可能である。ガルダは、試作機であるものの、その戦闘能力は、あらゆる実戦配備機をことごとく上回るものである。ただし、実戦データ及びパイロットの人選が未解決である。なお、上空に関する作戦を、今後「死の翼」作戦と呼ぶこととする。

最後に、諜報部から入った情報であるが、大方の予想どおり、テロリスト達の正体は、地球外生命体である。なぜ彼らが毎年電通大の学園祭を狙うのかは、依然謎である。彼らは人間に変装するのが非常に巧みで、本祭中、一般人としてもぐり込んでいる可能性も十分に高い。下の写真は、彼らが人間に変装した写真である。



写真1) 彼らが人間に変装した姿は、外見的には人間と区別不可能である。何らかの対策が必要と思われる。また、写真の人物は、45回の委員長府中氏と酷似しており、彼らの情報力の高さが伺える。なお、何故このような服装、および格好をしているかは依然謎のままである。

注) 本文は架空の物語であり、実在の人物、団体名等とは、一切関係ありません。また、UFOや、幽霊などのオカルト系を肯定するものでもありません。

模擬店一覧

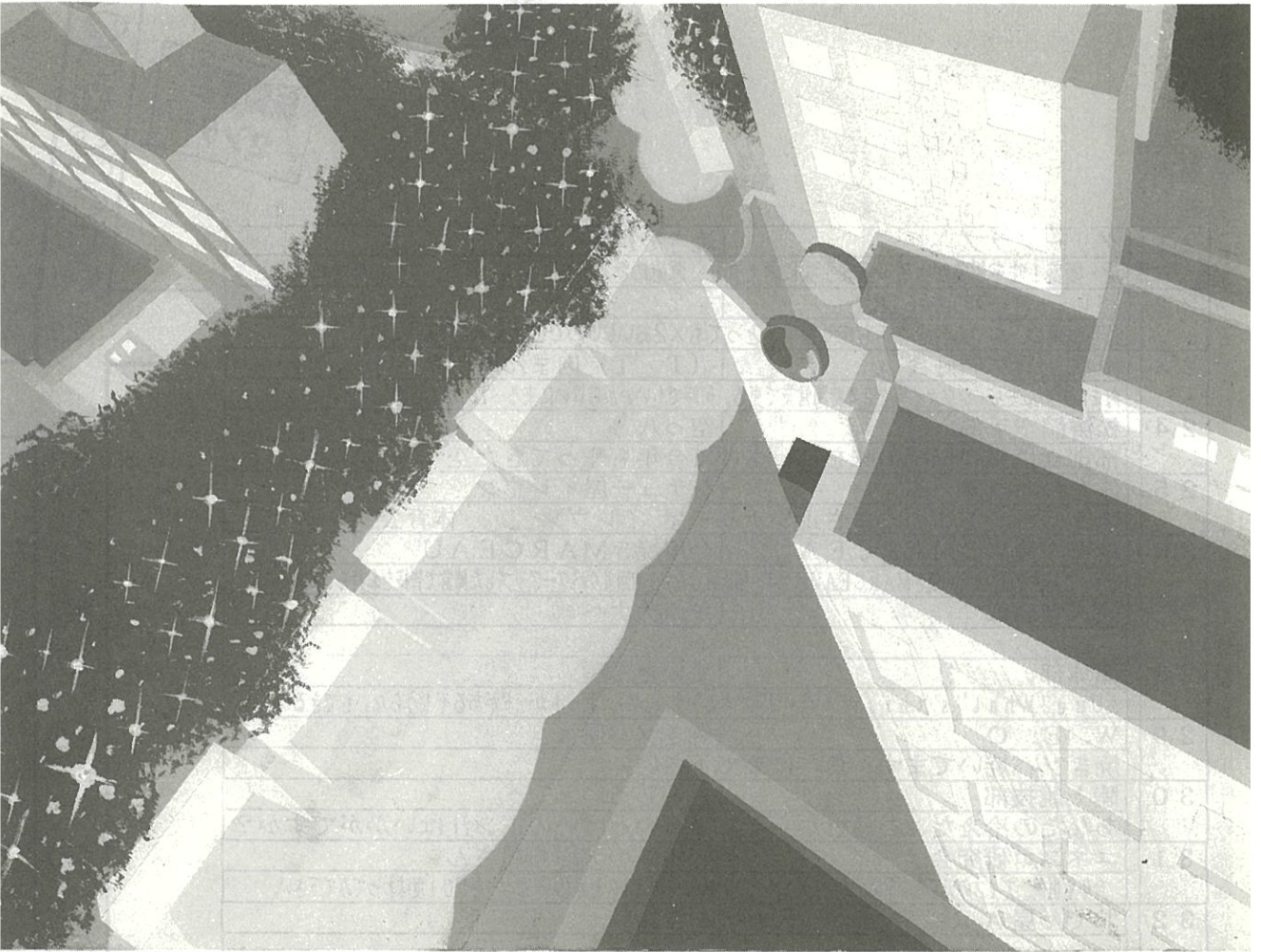

↑あくまで店の配置は10月上旬に
決定されたもので変更されている可能性があります。

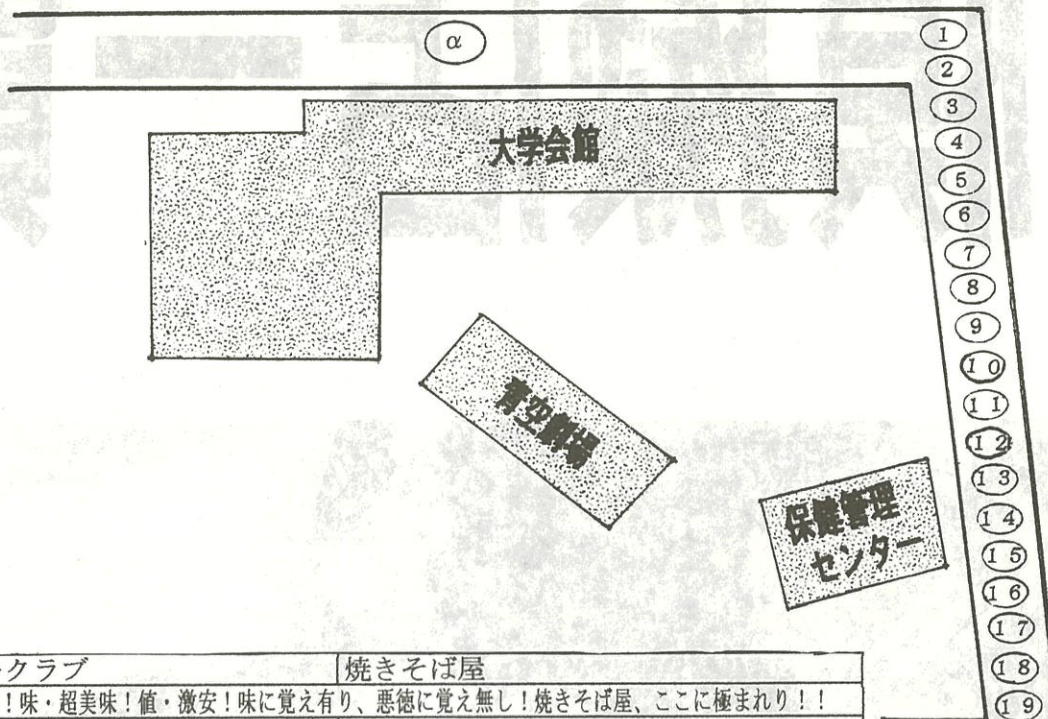

2 1	グリークラブ	焼きそば屋 量・極盛!味・超美味!値・激安!味に覚え有り、悪徳に覚え無し!焼きそば屋、ここに極まれり!!
2 2	バレーボール同好会	? 毎年恒例の”おでん”を今年も作ります。とってX2おいしいのでぜひ食べに来て下さい。
2 3	ボウリング同好会	(T T) 肉まん屋 (?) 肉まん・あんまん・シウマイ等を24時間営業で売る。何時でもいいから買いに来るべし。G1予想も任せてくれ。完。
2 4	松涛館空手部	空っ八 部創立以来の伝統の味をひっさげて今年もやってきた空っ八のおでん。
2 5	体育会サッカー部	シチュー屋イレヴン 喰えばわかるこのうまさ!シチュー屋 イレヴン 体育会サッカー部
2 6	スキー愛好会MARCEAU	今川焼きMARCEAU 去年、ご好評を頂いた今川焼きMARCEAUは今年も開店致します!前回よりパワーアップした陣営で皆様をお待ちしております。
2 7	硬式野球部	キムチナベ
2 8	籠球部	すいとん屋 AUUU!What's this!デンジャラスすぎる”すいとん”。おっ!カードがあるぞ!うらないもできる”ラッ”
2 9	W. E. O	焼きソバ屋 焼きソバ焼いています。食べに来て下さい。
3 0	陸上競技部	とんじる あなたの冷えたところとからだに愛情いっぱいのおん汁はいかがですか?
3 1	ユネスコ研究会	アイスの天ぷら屋さん 今年も恒例、アイスの天ぷらの季節がやってきました。hot&coolの絶妙なハーモニーをぜひ1度味わってみて下さい。
3 2	おでん屋 A-R	おでん
3 3	道場破り同好会OB	居酒屋
3 4	4BF有志	「おにへい」3年目 なんと今年で3年目。「おにへい」が出店いたします。調布祭の「通」なら知っている味で勝負の大判焼きです。ぜひどうぞ。
3 5	キネマ倶楽部	まったり屋 うますぎてインド人も・びっくり・くり・くり・くりっ・くりっ

- (1)
- (2)
- (3)
- (4)
- (5)
- (6)
- (7)
- (8)
- (9)
- (10)
- (11)
- (12)
- (13)
- (14)
- (15)
- (16)
- (17)
- (18)
- (19)
- (20)
- (21)
- (22)
- (23)
- (24)
- (25)
- (26)
- (27)
- (28)
- (29)
- (30)
- (31)
- (32)
- (33)
- (34)
- (35)

1	くいしん坊有志	柳念和尚
	某団体では一時期に比べて留年率が上がり、我々の地道な活動が実を結んだと、有志一同感謝の気持ちでいっぱいです!!	
2	美術部	もち屋
	このモチはすべてフィクションであり実在する団体、会社とは一切関係有りません。	
3	硬式テニス愛好会フリーダム	おしるこ
4	バトミントン部	たこ焼き
5	Bコース生協委員会	だんご屋
6	古典ギター部	フランクフルト屋
	あなたを見ていると、のどがカラカラ!おいしいフランクフルトが食べたいです。フランクフルト200円	
7	サイクリング部	自転車屋
8	準硬式野球部	たけちゃん
	準硬式野球部です。今年は内まん、あんまんの店「たけちゃん」を出すことになりました。皆さん是非、我が店までご来店下さい。	
9	アーチェリー部	だがし屋
	少ない資金でもいろいろ楽しめます。遊びに来てネ!	
10	サッカー同好会	club魅せられて
	数々の罪無き人々を病院送りしてきた、Sexy部と移動爆弾行本の料理であなたのお腹はベトナム戦争。ホアアア!	
11	柔道部	柔道部
	柔道部が作る愛とロマンの”ジャガバタ”!とにかく1度喰らえ!この素朴な味が最高だぞ!	
12	道場破り同好会	道場破り同好会
	トン汁だあー!あったかいぞおー!うまいぞおー!なんてったって手作り。	
13	アイスホッケー部	アイホ亭
	焼き肉関係ならなんでもあり!?スタミナつけて.....!	
14	光画部	?
15	弓道部	まさ夫
	毎年恒例弓道部の”自称”広島風お好み焼き。コレのどこが広島風?と言うつつこみはやめよう。	
16	Bコース3J宴会班	ハヌマーンZ
	メインストリートにハヌマーンが出没?うんまーい「タコ焼き」を作って、首をながーくして客人を待ってまーす。	
17	ワンダーフォーゲル部	ワンダーフォーゲル部(仮)
	カルメ焼き・ヨーヨー釣り・射的をやるかも「山について語りたい!」人も歓迎	
18	体育会卓球部	焼きそば
19	体育会バレーボール部	居酒屋
20	バスケットボール部	?

東4号館

D棟

C棟

東1号館

A棟



露店一覧図

46	スープ研究所 あの、味自慢大会初登場第3位の団体が新たに味を極めて帰ってきた。西に来たときはどうぞ来店下さい。	スープ研究所・研究発表会
47	L. T. A 今年も調布祭祭唯一(に違いない?)のクレープ屋さんです。だからって味・値段に妥協なし。と言う訳で宜しく御願ひませう。	クレープ屋さん
48	執行1年有志一同 男だったら黙って買おう!女であっても黙って買おう!今年もやります執行一年。あなたのハートに熱いおでんを捧げます!	おでん屋
49	中国留学生学友会	水餃子
50	会計委員会 毎年恒例いたれりつくせり、今年は焼きかまぼこだ一。西六号館前で営業中!!みんなで来てねー	いたれりつくせり
51	留学生国際交流会	留学生国際交流会
52	幼若ホルモン	駄菓子屋
53	たき火同好会	焼き芋
54	ブルー同好会 今年もオムレツ屋をださせていただきます。夜は、ショート・バーも考えております。ぜひご来店下さい。	勉(BEN)

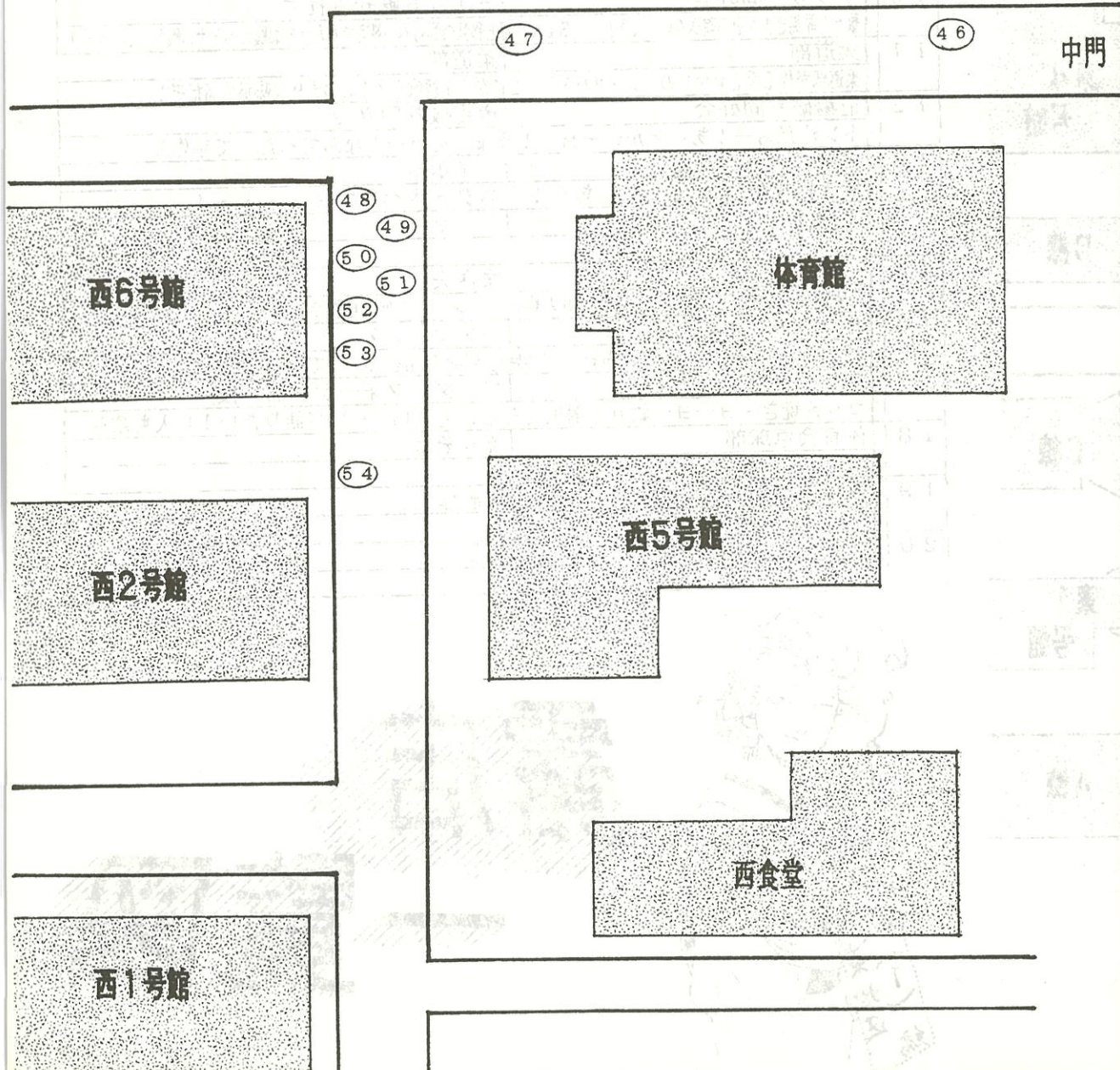

路店 一覽図



図書館

中門

37

36

45

44

43

42

41

40

39

38

P棟

36	ラクロス	?
37	水泳部	水泳楼 水泳楼では、おでんを中心として、ビール、日本酒、ジュースなどの販売を行います。ぜひ、お立ち寄り下さい。
38	少林寺拳法部	大卍店 全てがナゾ！謎のまま！！食べてみるまでわからない！！
39	体育会スキー部	? インド料理を作るので、立ち寄って下さい。お待ちしております！！女子マネージャー募集！
40	硬式庭球部	
41	体操部	よたの屋 品物 甘酒のみ。値段交渉をすると・・・？営業時間はほぼ一日中！？
42	味皇飯店	食べ物
43	体育会サイクリング部	焼き鳥
44	BコースM2有志	?
45	学友会Bコース	大将M1 密かなブーム？夜が本業。昼は裏バージョン。品質向上？安いのか？うまいのか？それは来ればわかります。

いつも一歩先を見つめる、

テクニカル・ナビゲータ

ニュートンのように、
私たちの探求は無限です。

人の英知の新しい形、ソフトウェア。
その可能性は無限にひろがっていると、私たちNTTソフトウェアは考えています。
さまざまな通信インフラに貢献してきた確かな技術力。
ほんとうの最先端テクノロジーを私たちは知っています。
創造的に、そしてやさしく、わかりやすく最先端テクノロジーを伝えていきます。
マルチメディアとコミュニケーションの無限に挑戦する、
私たちはNTTソフトウェアです。



■会社概要■

- 設立/昭和60年7月 ●代表者/代表取締役社長 高村真司 ●資本金/2億円
- 事業所等/横浜、名古屋、武蔵野、カリフォルニア、横須賀、大阪、三田
- 事業内容/情報処理・通信処理分野の基本ソフト、ATM交換、高度電話サービス等の通信用ソフト・システム、NTTのサービス高度化向け情報システム用ソフト、画像・知識処理等の応用ソフト・パッケージ、CASEツール等の生産支援用ソフト、ネットワーク、基盤ソフト、情報システム等のシステムインテグレーションSE、マルチメディア関連技術のソフト・システム等の開発を行っています。今後は、マルチメディア通信サービス構築向けの戦略的ソフト開発に積極的に取り組み、21世紀に向けたソフトウェア産業界のリーディングカンパニーを目指します。

NTT SOFT



NTTソフトウェア株式会社

〒231 横浜市中区山下町209
TEL(045)212-7611

地元広告一見

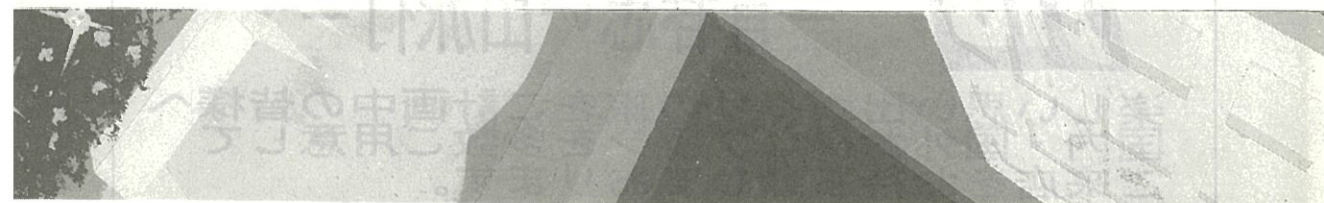
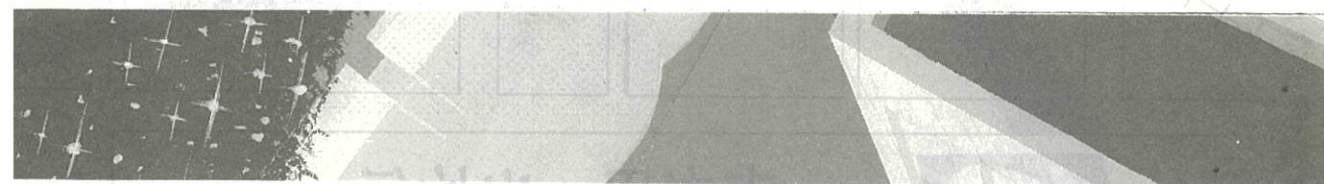
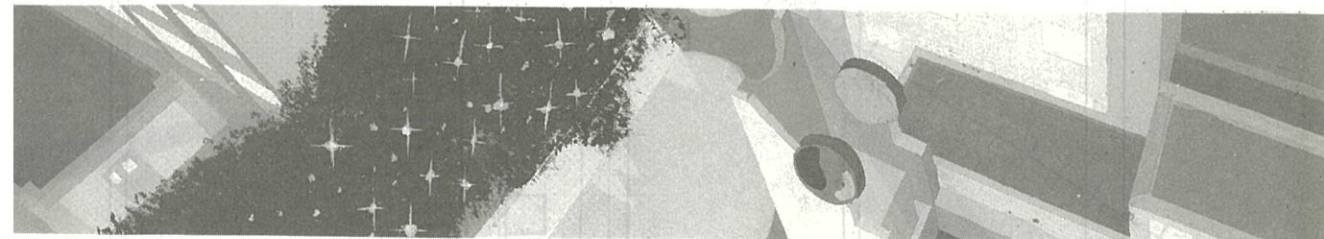

宮崎県庁 1-2-1 宮崎 950-8501 FAX(099)271-2111
099-271-1100 FAX(099)271-1101 宮崎県庁

Hello!

地元広告掲載企業周辺図Part1

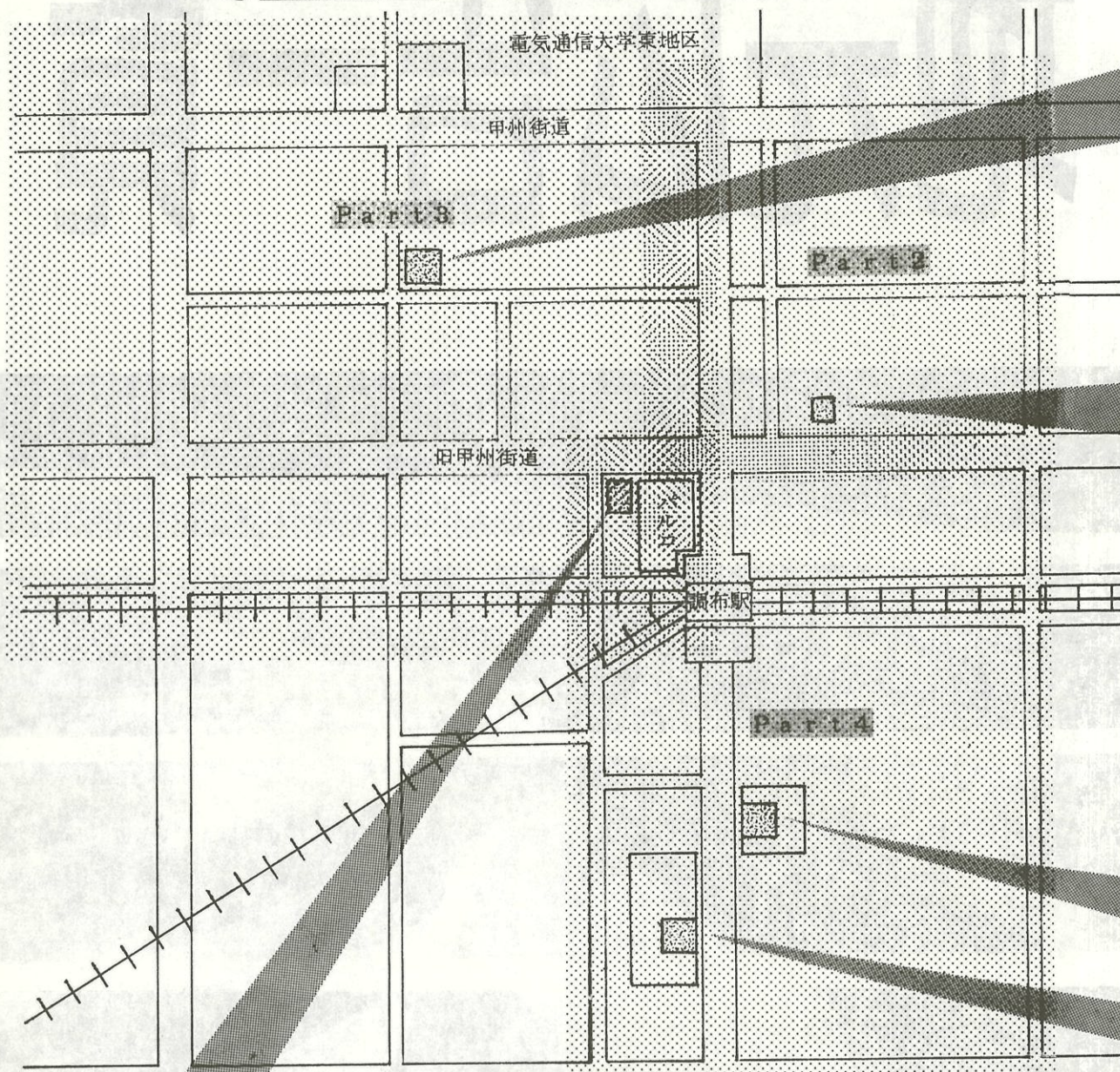

=青春思い出旅行=

楽しい思い出づくりの旅をご計画中の皆様へ
国内・国外お得なプランを多数ご用意して
ご来店をお待ち致しております。

TEL0424(86)4855 JTBトラベランド調布店

営業時間/10:00~18:00 休業日/日・祝・12/31・1/1・1/2・1/3

JACK

12:00~25:00

tel 0424-89-5750

調布市小島町1-5-6

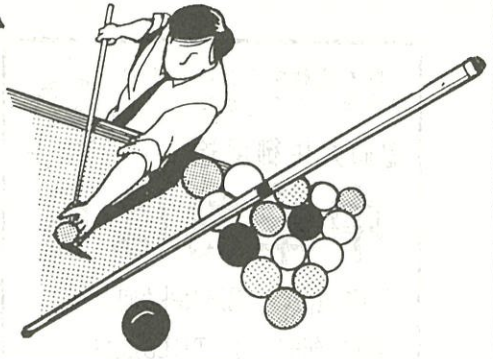

海外 旅行

H.I.S. 調布

☎0424-80-6131

(有) 吉祥寺夢屋

東京都知事登録旅行業第三種第3569号



和洋膳処

自然食志向

おいしく食べて健康に...
飲んで

健康にありがとう

すずめのおやど

アルバイト募集中

年中無休
原ビルB1

営業時間 17:00~1:00
(金・土は5:00まで)

週に一度は おやどで騒ごう



厳選素材

ロツテリア

We provide high quality,
good service and
amenity.



ロツテリア

調布東急ストア店

〒182調布市小島町2-52-1

TEL 0424-87-0477

怪物も感動するおいしさ!!
中華ならここしかない!!!



電通大生御用達

中華おはら

甲州街道沿い・電通大斜め向かい
調布市布田1-1-1 TEL865316

電気通信大学東地区

正門

USED RECORD & KOMICS & OTHERS.

タイムマシーン

CD、レコード、ビデオ
マンガ、音楽雑誌、他
買い取ります。

調布市布田1-1-3 安田ビル3F
☎0424-89-1577

花洪



感謝の気持ちをお花に込めて!

トップボーイ (2F)



ゲームの合間に勉強を!

コロラド



調布天神通り
商店街

コーヒーを通じて
ふれあいの輪をひろげる
マイコーヒーショップ
コロラド

☎0424-89-1031

ドコモショップ
調布店 P4

調布・府中の賃貸物件が

“ぜんぶあって、みれちゃいます”

検索システム*デジタルカメラによるプレゼンテーション

すまうこころでおつきあい



**OPT
HOUSING**

オプトハウジング株式会社

〒182 東京都調布市布田1丁目36番9号 Kビル2階
TEL.0424(89)1115 FAX.0424(89)1113



■営業時間AM10:00~PM6:00 ■年中無休

地元広告掲載企業 周辺図 Part 2



甲州街道

電話売買

アパート・マンション
賃貸・仲介

買い 高価買取
売り 安価販売
即 現金

申し込みお問い合わせはお気軽に

NTT調布隣

平成土地(株) 調布市布田1-3-1

☎ (0424) 83-1231 (代)

きたや酒店



調布祭のお酒は"きたや"で!!

THOMAS (2F)



妖しさ大爆発! (<http://www.annie.co.jp/~thomas/>)

とんかつ竹矢



成績の優秀&留年も皆行くお店

くつろぎの里

庄や

大小御宴会承ります

1人前料理2000~4000コース

tel 0424-87-1966

日甲州街道



恋のお薬

おいてますか?

漢方薬相談

てんじんどおりのくすりやさん

天神薬局

(0424)

86-2898

電気通信大学西地区

西門

ラーメンショップよこづな



定食¥500~¥600新メニュー募集中

お酒のことならなんでもおまかせ。
ギフト券なんでもOK!
配達しまーす!

上州屋酒店

西門より徒歩1分

TEL 82-2911



安くてもボリュームたっぷり
味ど量で自慢の店
電通大の学生さんの店
中華食堂

みすず

西門より徒歩1分

TEL 0424-85-1729

旧甲州街道

手作りのおいしいお弁当は

ホットフーズ小島町店へ

年中無休夜9時迄営業

電話予約・配達も行っております

TEL0424-86-5255



地元広告掲載企業周辺図

Part 3



サイクリングプラザ コバヤシ



在庫400台!アフター万全!!

八王子・清尾山口
方面

電気通信大学東地区

正門

甲州街道

マチの ほっと ステーション

ローソン調布小島町店

TEL0424-82-4053

笑顔で
お待ちしております。

JACK

JTB

トラベルランド

うまい、安いと大評判
丸高食堂1号店
丸高食堂2号店
パチンコ調布会館裏
木曜定休日
各定食大盛り自由

京王線
調布駅

橋本方面

旧甲州街道

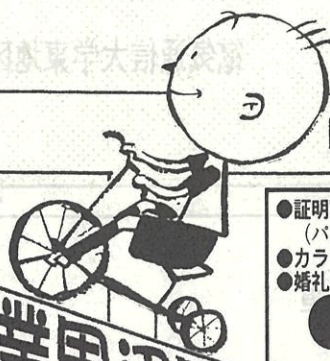

地元広告掲載企業周辺図 Part 4

●証明写真各種
(パスポート・受験・スピード写真)
●カラー写真●七五三●成人式
●婚礼●入学●就職 などの記念写真

ホンダ写真店

調布駅北口より徒歩1分

調布市布田 1-4-0-1
☎ (0424) 81-3178

八王子・高尾山口
方面

京王線 調布駅

南口駅前

ラーメン亭

営業時間AM11:00~AM1:00
布田4-2-1 TEL(80)6838

橋本
方面

ロッテリア
調布東急ストア店

いき茶屋 調布南口店

本パンフレット持参の方
{生ビール、サワー、カクテル}の中から
ファーストドリンクサービス致します

小島町2-46-1
TEL0424(81)9281

株式会社 大庄

アパート・マンション
お部屋探しのことなら

mini mini

株式会社 ミニミニ 調布店

TEL 0424-41-4432 FAX 0424-41-4944

新宿方面

おすしやさん **店長**

1皿120円 お盆 240円

すしランチ 500円(11:30~15:00)

定食 650円(11:30~14:00)

営業時間 11:30~15:00

調布市布田1-40-4コートプラザ調布

TEL 0424-86-0348

ヘアは何よりの自己PR
リラクゼーションをプラスして
思いっきり電通大生優先の

美容室

サマンサ

20%OFF

TEL (0424) 88-4140

そらまめ

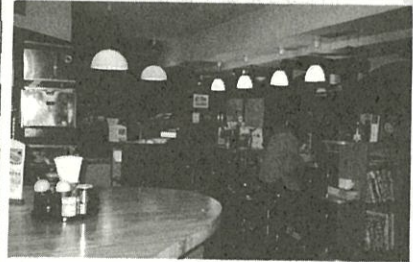

学生大盛りサービスやっています

本場南印度カレー
手作り料理の店

かれんど

カレー、ハヤシライス、ハヤシオム、オムライス
クリームシチューライス、ピラフ、スパゲティ、etc.

調布市布田1043の3オリエントマンション1F TEL0424(88)3157

北口徒歩1分 ヤマヤス食器店裏手 日曜定休



夜間清掃

アルバイト募集中

**マクドナルド
調布南口店**

TEL 0424 (82) 9611

御寄付の御礼

第47回調布祭実行委員会

ここに、目黒会の許可を得て、10月6日までに調布祭実行委員会と目黒会宛に御寄付を頂いた方々のお名前を掲載させていただきます。

毎年の調布祭の成功は皆様の温かい御協力なくしてありえません。改めて皆様に御礼申し上げます。

なお、誠に勝手ながら敬称は省略させていただきました。また、一部の旧漢字等が変換できなかったことをお詫びします。



北海道
道庁所在地：札幌市
人口：5685千人
総面積：83452km²

伊藤 米雄



青森県
県庁所在地：青森市
人口：1509千人
総面積：9606km²

俎野 潤 岡田 卓爾



岩手県
県庁所在地：盛岡市
人口：1430千人
総面積：15278km²



宮城県
県庁所在地：仙台市
人口：2312千人
総面積：7285km²

太田 喜幸 沼宮内 忠
下保 豊一



秋田県
県庁所在地：秋田市
人口：1222千人
総面積：11612km²



山形県
県庁所在地：山形市
人口：1255千人
総面積：9323km²



福島県
県庁所在地：福島市
人口：2138千人
総面積：13782km²



茨城県
県庁所在地：水戸市
人口：2965千人
総面積：6094km²

石崎 丈 中山 明

相沢 隆和 鶴巻 政次
谷津 潔 太田 健治



栃木県
県庁所在地：宇都宮市
人口：1983千人
総面積：6408km²



群馬県
県庁所在地：前橋市
人口：2001千人
総面積：6363km²

大塚 秋治郎 清水 秀幸
五十嵐 桂祐 山田 安男



埼玉県
県庁所在地：浦和市
人口：6718千人
総面積：3797km²

細山花吉村岡本米
功福満敏命富征貞夫
功蔵明八郎弘満夫

高村保清水宮東部井谷
英憲簡樹一忠夫力
孝治樹一忠夫力



千葉県
県庁所在地：千葉市
人口：5779千人
総面積：5156km²

川上坂羽郡水佐鈴木
明紀人謙一郎進潮夫
真謙一郎進潮夫

川上鈴木崎永井石本村
直信康伸康滋裕宏
人秀夫治祐宏



東京都
都庁所在地：新宿区
人口：11542千人
総面積：2187km²

桑渡小工小山金子内十中斉内倉石四渡大河乙棚佐原廣水藤
嶋部小藤山本金子田時橋藤田本崎津邊河羽津倉藤神野
陽一道秀実初暹隆勝覚薫次英健卓義清敏祐謙喜三良馨
一三郎孝彦也朗俊次雄男治司久木之馨

長高小西山今山大古飯上上敦石印稻小手宮日小袴小榎加田
沼田松田本井口熊川沼田村賀森藤本谷塚崎野林谷嶋本藤田
寛謙一弘志和晴薫一直弘孝義齊弘正義仁正博久一達宏雅正恵
寛謙一弘志夫彦志矩清彦行雄仁正博久一達宏雅正恵



神奈川県
県庁所在地：横浜市
人口：8172千人
総面積：2414km²

望月山須大松鈴木飯西山丹天石矢曾草
真英紘真晴誠良和洋茂武信竜二
明宇樹敏地臣久之雄郎

大坪林橋谷沢口村木川條飼藤郷玉
親宏智哲祥猛弘和徹恵審達秀賢
親宏智哲祥猛弘和徹恵審達秀賢

少佐ありがどうのコーナー
このページ、都道府県別にしたり、県章を付けたり、人口などのデータを付けたり、かなり例年よりも凝ってます。まる調の編集（未だ切り張りというローテクっぷり）には、これだけのレイアウトは無理です。そこで、群青委員会の委員長、武田氏（通称：少佐）に協力していただきました。ありがどう！少佐！君は僕らのヒーローさ！きっと合コン呼ぶからな！楽しみにしてろよ！ by ヒロ



新潟県
 県庁所在地：新潟市
 人口：2489千人
 総面積：12582km²



富山県
 県庁所在地：富山市
 人口：1127千人
 総面積：4246km²

三浦 昇八朗 帆刈 揮一郎



石川県
 県庁所在地：金沢市
 人口：1172千人
 総面積：4185km²



福井県
 県庁所在地：福井市
 人口：826千人
 総面積：4188km²

喜多 教知



山梨県
 県庁所在地：甲府市
 人口：878千人
 総面積：4465km²



長野県
 県庁所在地：長野市
 人口：2190千人
 総面積：13585km²

東條 和人



岐阜県
 県庁所在地：岐阜市
 人口：2099千人
 総面積：10598km²



静岡県
 県庁所在地：静岡市
 人口：3734千人
 総面積：7779km²



愛知県
 県庁所在地：名古屋市
 人口：6770千人
 総面積：5150km²

千葉 玉美
 勝間田 芳磨

臼井 悟
 西井 克明

丸山 正伍
 岩井 健

高橋 秀通



三重県
 県庁所在地：津市
 人口：1844千人
 総面積：5774km²



滋賀県
 県庁所在地：大津市
 人口：1283千人
 総面積：4017km²



京都府
 府庁所在地：京都市
 人口：2551千人
 総面積：4612km²



大阪府
 府庁所在地：大阪市
 人口：8593千人
 総面積：1892km²



兵庫県
 県庁所在地：神戸市
 人口：5422千人
 総面積：8387km²

本下 昌彦
 喜多村 茂樹

田川 昭夫
 鉢呂 泰久

阿部 輝人 吉田 篤弘



奈良県
 県庁所在地：奈良市
 人口：1435千人
 総面積：3691km²



和歌山県
 県庁所在地：和歌山市
 人口：1099千人
 総面積：4724km²

梅田 馨



鳥取県
県庁所在地：鳥取市
人口：619千人
総面積：3507km²

村岡 順



島根県
県庁所在地：松江市
人口：773千人
総面積：6707km²

寺本 章 堀江 一



岡山県
県庁所在地：岡山市
人口：1951千人
総面積：7111km²



広島県
県庁所在地：広島市
人口：2871千人
総面積：8475km²

松山 学 高松 憲一

中田 清和



山口県
県庁所在地：山口市
人口：1550千人
総面積：6110km²



徳島県
県庁所在地：徳島市
人口：838千人
総面積：4144km²

細田 鎮雄 関谷 頼登



香川県
県庁所在地：高松市
人口：1034千人
総面積：1875km²



愛媛県
県庁所在地：松山市
人口：1523千人
総面積：5675km²

二川 義信



高知県
県庁所在地：高知市
人口：826千人
総面積：7104km²



福岡県
県庁所在地：福岡市
人口：4895千人
総面積：4968km²

今村 畝夫 小山 皓



佐賀県
県庁所在地：佐賀市
人口：886千人
総面積：2439km²



長崎県
県庁所在地：長崎市
人口：1550千人
総面積：4091km²



熊本県
県庁所在地：熊本市
人口：1865千人
総面積：7402km²



大分県
県庁所在地：大分市
人口：1241千人
総面積：6337km²



鹿児島県
県庁所在地：鹿児島市
人口：1795千人
総面積：9186km²



宮崎県
県庁所在地：宮崎市
人口：1188千人
総面積：7734km²



沖縄県
県庁所在地：那覇市
人口：1287千人
総面積：2266km²

後藤 治人

団体

一高一期会

イーテックの皆様への御礼

本年度イーテックの皆様の御協力により全国で初のこころみとなる学園祭での電飾を行うことができました。ここに御協力を頂いた皆様の御名前を掲載させていただきます。なお、誠に勝手ながら、敬称は省略させていただきました。

川島 廣海
小林 伸二
湯本 篤治
中澤 始
柿崎 純一郎
百田 敬

倉川 章
菅原 勉
千田 俊章
大竹 美千秋
株式会社 電産
(順不同)

ここに、皆様から頂いたメッセージの一部を抜粋して掲載させていただきます。

- 調布祭の一助にして下さい。
- 調布祭の成功を祈ってます。
- 「調布祭ライトアップ企画書」等、お送りいただき、拝見致しました。調布祭が大いに盛り上がることを期待します。
- ご苦労さまです。第47回調布祭が盛り上がることを期待しています。
- 皆様の努力が実ることをお祈りしております。
- ご苦労さまです。「何処にも負けない学園祭」期待しております。

こういった皆様の御期待を裏切らないよう、実行委員会一同、努力してまいりました。僅かな三日間という期間ですが、どうぞ御楽しみください。

第47回調布祭実行委員会一同

電通大経友会

電通大卒業生で、会社経営に携わっている方々により構成されています。
お互いの経営情報の交換、共同事業の展開、母校との産学共同研究の
推進などを目的としています。

株式会社 アド・ブレン・センター	〒101 東京都千代田区神田神保町1-10 IVYビル	☎03-3291-7133
株式会社 イワイ	〒111 東京都台東区浅草橋2-7-1 山口ビル4F	☎03-3862-4071
株式会社 大富士電機製作所	〒174 東京都板橋区舟渡2-16-18	☎03-3969-4116
株式会社 工苑	〒213 神奈川県川崎市高津区諏訪348	☎044-811-3421
株式会社 国際データシステム株式会社	〒206 東京都多摩市一の宮420-1	☎0423-76-4800
国際電子工業株式会社	〒164 東京都中野区南台5-34-10	☎03-3384-4411
株式会社 テレニクス	〒194 東京都町田市鶴間690-1	☎0427-96-1331
株式会社 電子制御グループ	〒205 東京都羽村市神明台3-33-6	☎0425-54-5383
日本システムハウス株式会社	〒169 東京都新宿区北新宿3-1-16	☎03-3366-3101
日本電子技術株式会社	〒228 神奈川県相模原市高根2-2-27	☎0427-56-9400
株式会社 プロフィックス	〒151 東京都渋谷区代々木4-59-3 大永初台ビル	☎03-3375-5271

(五十音順)

電通大経友会 事務局

〒101 東京都千代田区神田神保町 1-10 IVYビル (株)アド・ブレン・センター内
TEL.03-3291-7133/FAX.03-3293-4765

広告掲載企業一覧

[ア]

株式会社アニーインターネット事業部	2
株式会社アベックス	51
アレックスコンピュータースクール	67
アンテナ技研株式会社	63
NTTソフトウェア株式会社	76
HIS	79
株式会社大阪有線放送社	68
オービック	表②
お寿司やさん店長	85
オプトハウジング株式会社	80

[カ]

カレッジヤード	59
カレッジリーグ	59
かれんど	85
きたや酒店	81
株式会社キト	61
株式会社共和電業	69
国際電気株式会社	表③
コーヒーの店 コロラド	80

[サ]

サーボランド株式会社	27
サイクリングプラザ コバヤシ	84

JACK	79
JTBトラベルランド調布店	78
上州屋酒店	82
庄や調布東口店	81
株式会社シューベルすずめのおやど	79
有限会社そらまめ	85

[タ]

タイムマシーン	80
大和自動車学校	11
中華おはら	80
中華みすず	82
株式会社チュンソフト	8
調布自動車学校	65
調布スポーツセンター	66
電気通信大学系友会	91
株式会社電産	23
天神薬局	81
東京現像所	58
THOMAS	81
トーマツボール仙川	60
ドコモショップ調布店	44
トップボーイ調布北口店	80
とんかつ竹矢	81

[ナ]

日本食研株式会社	
株式会社日本発色	
日本無線株式会社	

[ハ]

株式会社花洪	
美容院サマンサ	
平成土地株式会社	
ホットフーズ小島町店	
ホンダ写真館	

[マ]

マクドナルド調布南口店	
株式会社丸高ファミリー	
株式会社minimini	
社団法人目黒会	

[ヤ]

矢崎総業株式会社	
やるき茶屋調布南口店	

[ラ]

ラーメンー八亭	
ラーメンショップよこづな	
ローソン調布小島町店	
ロッセリア調布東急ストア店	

JRC



移動体・情報通信機器の

JRC 日本無線株式会社

more information <http://www.jrc.co.jp/>

三鷹製作所 〒181 東京都三鷹市下連雀5丁目5番1号 人事部 (0422)45-9166 (ダイヤルイン)

協賛企業一覧

〔ア〕

味の素ゼネラルフーズ株式会社
有限会社アビロード
アメージング株式会社
株式会社泉郷
イトウ製菓株式会社
株式会社エイワ
エースコック株式会社
江崎グリコ株式会社
大塚製菓株式会社

〔カ〕

亀山製菓株式会社
クラリオン・アド・プランニング株式会社
株式会社栗山米菓
株式会社湖池屋

〔サ〕

さくらボウル
株式会社サンリオ・コミュニケーション・ワールド
狭山スキー場
株式会社ジャパンカウンセラーズ・ワーナーランバード

ジェイティ飲料株式会社
株式会社松竹シネファイジャパン

〔タ〕

株式会社たびくらぶ
多摩テック
鶴田食品工業株式会社
東京サマーランド
株式会社東京ドーム
戸狩スキー場
株式会社豊島園

〔ナ〕

株式会社ナムコ虎ノ門分室
ナムコワンダーエッグⅡ
株式会社日進館万座温泉ホテル
日清食品株式会社
日新製糖株式会社
日本食研株式会社
日本ケロッグ株式会社
ネスレ日本株式会社
株式会社ノエビア

〔ハ〕

ハナマルキ株式会社
花やしき
株式会社富士急ハイランド
ブルドッグソース株式会社
ホテル・サザン

〔マ〕

マイコール株式会社
舞子後楽園スキー場
味覚糖株式会社

〔ヤ〕

山芳製菓株式会社
株式会社よみうりランド

〔ラ〕

株式会社ロッテ
ロッテリア調布東急ストア店

〔ワ〕

ワイルドブルーヨコハマ

祝 調 布 祭

電気通信大学同窓会

目黒会

「電気通信大学同窓生名簿1995年度版」

価 格 10,000円 (送料共)
調布祭割引 8,000円



STAFF

- | | | |
|---------|-------|------------------------------------|
| 委員長 | 須谷 貴之 | こんな世の中だし、こんな時ぐらい楽しもっさ。 |
| 副委員長 | 谷村 保宣 | リターンマッチ2年生 |
| 総務 局長 | 藤田 武士 | 皆をたて、自分が沈む。これが仕事。 |
| 会計 局長 | 鬼澤 正俊 | 楽しむこれが全て。 |
| B会計 局長 | 大住 育也 | でらむかつくことはない。 |
| | 三谷 浩和 | 少佐 ありがとー |
| 資材 局長 | 渡邊 博 | 資材も大変だが、1~2P作るだけで編集は疲れた。ごくろうさん。 |
| | 七宮 清一 | 気付いたら二十歳だった。 |
| | 村田 孝司 | |
| 講堂企画 局長 | 西澤 務 | まあ、色々あったけど、、、後になっていい思い出になればいいのですが。 |
| | 斉藤 綾子 | p u n d u , p u n d u , p u n d u |

＝調布祭実行委員1年の部＝

- | | | | | |
|--------|--------|-------|-------|--------|
| 井塚 正博 | 上野 豪 | 阿部 真一 | 安藤 亮平 | 猪崎 衛 |
| 市川 祐一 | 郡山 幸雄 | 伊東 圭一 | 小幡 篤志 | 村上 琢也 |
| 山本 哲也 | 庄司 裕一 | 田中 秀明 | 松下 圭介 | 柳沢 義紀 |
| 井上 高久 | 奥 秀樹 | 川田 和宏 | 千葉 隆宏 | 布施 栄朗 |
| 板井 祐介 | 川崎 舞 | 金 輝哲 | 野上 忍 | 福岡 哲直 |
| 益田 裕一朗 | 山本 大介 | 石川 重文 | 岩上 明 | 官沢 聡 |
| 菅原 淳一 | 中島 清文 | 藪内 信弘 | 山本 禅 | 倉田 毅 |
| 佐々木 宏和 | 柴山 源太郎 | 末永 直樹 | 高橋 正博 | 高橋 友佑 |
| 中川 達也 | 野中 靖 | 巻島 和好 | 三浦 陽介 | 山田 岳大 |
| 佐田 純子 | 貴堂 孝則 | 坂元 康久 | 佐藤 匡亮 | 鈴木 由香里 |
| 常松 拓司 | 吉岡 美佳 | 渡邊 武晴 | 和田 将 | |

紹介



渉外 局長	後藤 太郎	楽しませる自信はありませんが、 楽しむ自信はあります。
本部企画 局長	平沼 桃子	わーいお祭りだ!! わーい!わーい!わーい!
	森下 陽子	O l i v e O y l ♪
青空劇場建設 局長	横山 尚史	マル調全員頑張っています。 是非、僕達のパワーを感じて下さい
電源管理 局長	瀬崎 孝英	今日の夜は眠れるかな?
音響・照明管理 局長	井向 隆史	今年の照明は頑張ってみました。車は故障中!
広告 局長	大嶋 和信	僕は鳥になる。
編集 局長	吉川 広祐	倒産、過重傘、原器っすか? 僕はヤベえっす。(元寇慣性直前)
全体補佐	坂井 聖剛	うっかりピンポイントプレイヤー
諜報 局長	塩崎 潤一	こんな時にノッポさんがいたら……。 (水死体)
D・J	遠藤 剛	山っていいなあ。(ゴリラバスケット)
群青編集委員会	少佐	忘れよう。野良犬にかまれたと思って。

大妻女子大学
狭山祭実行委員会の皆様

武蔵野女子大学短期大学部
摩耶祭実行委員会の皆様

白百合女子大学
白百合祭実行委員会の皆様

相模女子大学
相生祭実行委員会の皆様

日本女子大学
日女祭実行委員会の皆様

フェリス女学院大学
F F O Cの皆様

実践女子大学同短期大学
常磐祭実行委員会の皆様

電気通信大学
学生課の皆様

調布祭OB・OG
の皆様

執行委員会
の皆様

EAtEC会員
の皆様

ご協力ありがとうございました。

今回、調布祭の
ふたつの
ポスターの原画は
美術部の
皆さんに
描いて
頂きました。

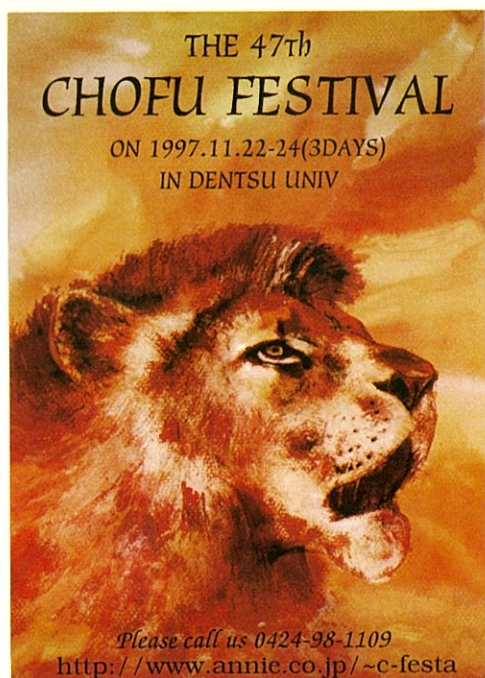

ご協力
ありがとう
ございます。

調布祭
実行委員会
S T A F F
一同

第47回調布祭パンフレット (初版)

編集者 吉川 広祐
発行所 第四十七回調布祭実行委員会
〒182 東京都調布市調布ヶ丘1-5-1
TEL 0424-98-1109
印刷所 協和印刷株式会社
落丁・乱丁本はお取り替えします。
この冊子を無断で複製・転載することを禁じます。



(営業案内) ●カタログ
★印刷 ●パンフレット
★企画 ●チラシ
★デザイン ●シール
●一般事務用印刷
●新聞
●他全般

協和印刷株式会社

本社 東京都調布市飛田給3-6-12
〒182 TEL 0424-86-6212(代表)
FAX 0424-84-2081
工場 東京都調布市柴崎1-50-7
TEL 0424-80-2025

モバイルマルチメディアへの飛翔

次世代モバイルマルチメディアをターゲットに見つめ力強い飛翔を続けています。

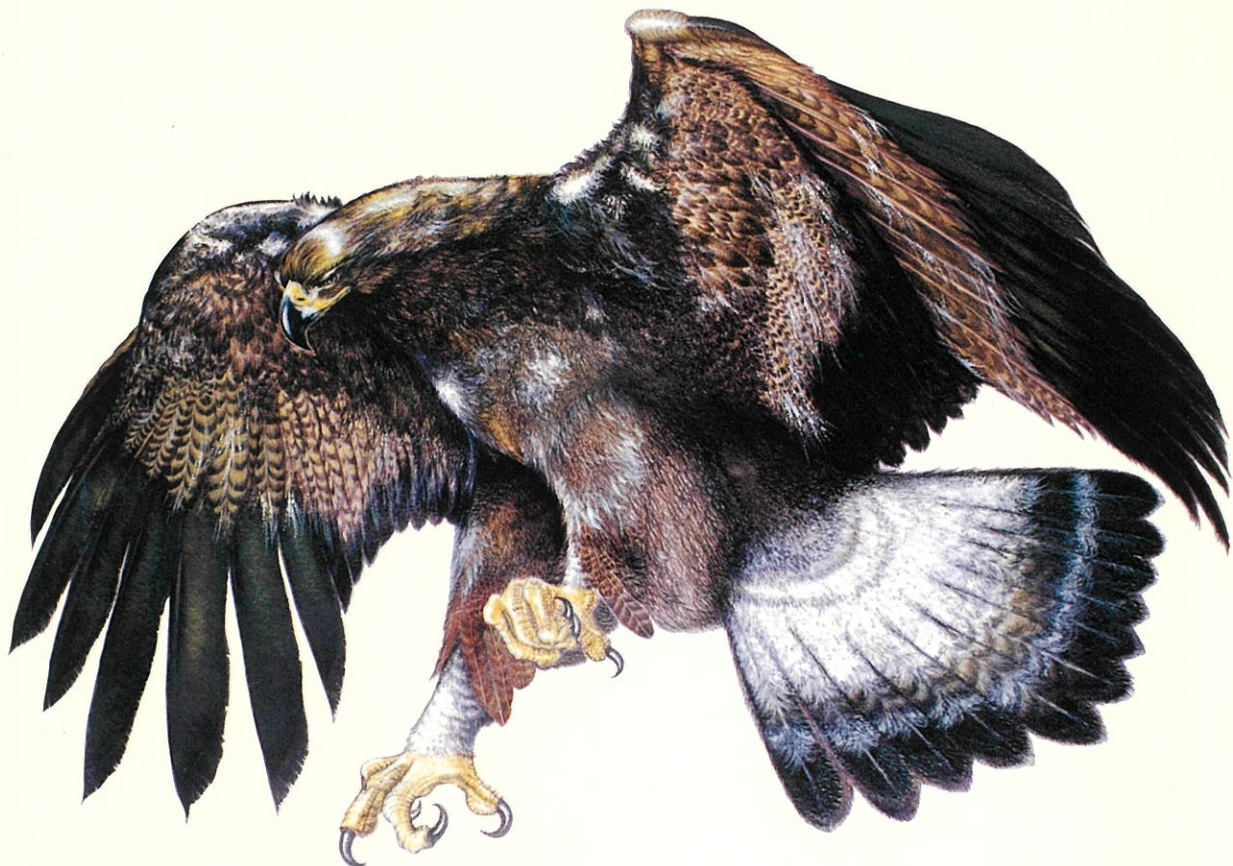

▲ポケットベル

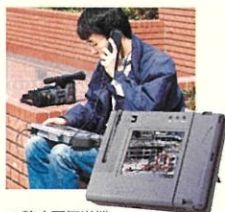

▲静止画伝送機
画像美人



▲デジタル携帯電話



▲卓上型
インフォメーションボード



▲縦型拡散・
CVD装置

モバイルマルチメディアの実現

音声情報、画像情報、データ伝送による高度なコミュニケーションが可能となるモバイルマルチメディア時代が人々の生活をより豊かなものへと進化させていく。国際電気は通信・情報・半導体のエレクトロニクス技術を通じて豊かな未来社会の実現に貢献したいと考えています。

通信機器・情報機器・半導体装置・電子部品の総合電子機器メーカー

国際電気株式会社

本社：〒164 東京都中野区東中野3-14-20 P'S東中野ビル ☎(03)3368-6111
創立：1949年11月 資本金：84億円 売上高：1,650億円(平成9年度)

工場：羽村(東京)・富士吉田(山梨)・富山・千歳

研究所：仙台

支店：大阪・名古屋・広島・福岡

海外拠点：ロンドン・スコットランド・ダブリン・エルクラッセ・サンノゼ・

サンディエゴ・ポートランド・ダラス・ノースビレリカ・台湾・

韓国・シンガポール・イスラエル

矢崎**総業**って何だ？

「まじめに、いろいろ(総)やっている(業)会社です。」

ホームページ開設中<http://www.yzk.co.jp/>

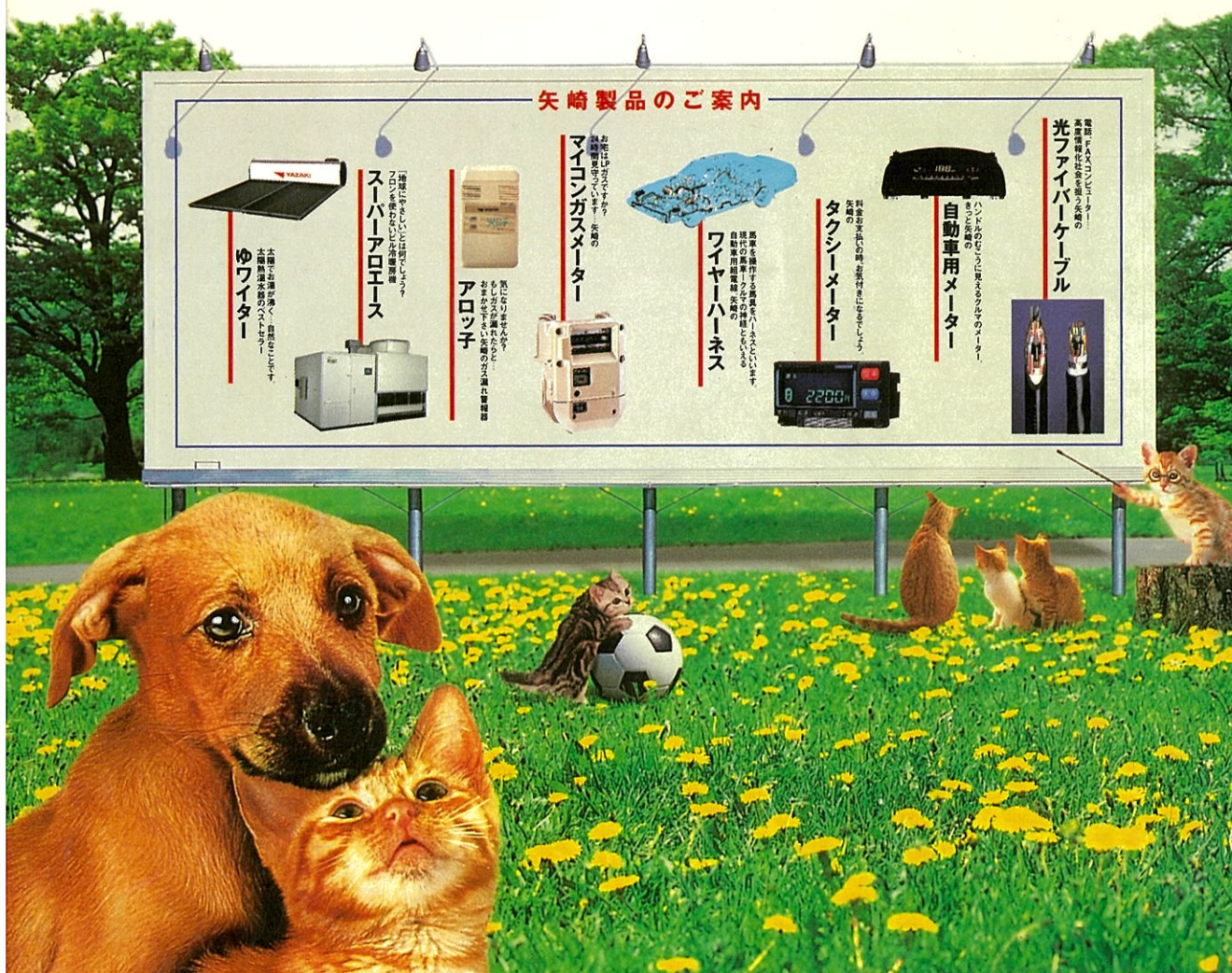

矢崎製品のご案内



スーパリアロエース
「薄型」で使いやすい電源装置。
パソコンに使わないと電源が落ちる。

ゆワイター
本機でお湯が沸く。自然なこぼれ。
太陽熱温水器のベストセラー。



マイコンガスメーター
お宅はガスですか？を測るの。
「マイコン」でガス量を測る。

アロツチ
既に作り置きが、
おまかせ下さい。安価の交換装置。

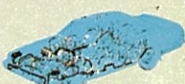

ワイヤーハーネス
原車を操作する原車を「入念」といいます。
自動車の電線配線。失火の原因ともなります。

タクシメーター
税金お支払いの時お持ちになります。
税金お支払いの時お持ちになります。



自動車用メーター
ハンドルのむこうに見えるクルマのメーター。
ハンドルのむこうに見えるクルマのメーター。



光ファイバーケーブル
高速度通信に欠かせない光の。
高速度通信に欠かせない光の。

矢崎の製品は約3万種類。生活をより快適にするために、幅広い分野にわたって役立つものをつくり続けた結果です。大切な製品づくりにまじめに取り組む。それが矢崎総業です。

矢崎総業株式会社

本社：〒108 東京都港区三田1-4-28三田国際ビル17F ☎03(3455)88